聚焦巴以冲突

## 加沙停火谈判“乍明还暗”

# 以色列称“有一天”将打拉法

多方代表8日说,巴勒斯坦加沙地带停火及释放被扣押人员新一轮谈判取得“显著进展”,是“最接近达成协议的一次”。

然而,以色列总理本雅明·内塔尼亚胡当天晚些时候强调,以军“有一天”会进攻加沙地带南部城市拉法。巴勒斯坦伊斯兰抵抗运动(哈马斯)方面则表示,以方提出的停火协议方案没有满足巴方要求。

4月8日,在加沙地带南部城市汗尤尼斯,人们在以军撤离后返回家园。 新华社发

这是4月7日拍摄的加沙地带和以色列边境以色列一侧的以军部队。 新华社发

### 互做让步?

埃及媒体8日早些时候报道,在埃及首都开罗举行的新一轮谈判取得“显著进展”,所有谈判方就停火协议的基本问题达成一致。

参与本轮谈判的有以色列、哈马斯、卡塔尔、埃及和美国的谈判代表。美方代表包括美国中央情报局局长威廉·伯恩斯。

两名不愿公开姓名的埃及安全部门官员8日告诉开罗新闻电视台,以色列和哈马斯都做出了让步,可能会达成一项三阶段停火方案。双方让步涉及释放被扣押人员及让流离失所的居民返回加沙地带北部等。

这两名官员披露,谈判调停方还建议,在以方安全部队在场的情况下,可由一支阿拉伯国家的部队监督加沙地带居民返回北部,以方安全部队之后再撤离。目前,多方代表团已经暂时离开开罗,但有望在48小时内返回继续谈判。

以色列外交部长伊斯拉埃尔·卡茨上周末告诉以色列军方电台,新一轮开罗谈判是去年11月以来各方“最接近达成协议的一次”。

去年11月24日开始的7天临时停火期间,以方释放240名巴勒斯坦人,哈马斯释放100余人。

### 各执一词

停火谈判看似出现进展的同时,以色列总理内塔尼亚胡8日晚的表态又给这一进程蒙上阴影。

内塔尼亚胡在视频讲话中强调,为在本轮巴以冲突中取胜,以军需要攻进拉法,“这将会发生;有一个日期”。他还表示,已收到新一轮加沙地带停火谈判的详细报告。

按照内塔尼亚胡的说法,以方“一直致力于实现首要目标”,即让所有被扣押人员获释及彻底清除哈马斯。

以方7日宣布从加沙地带南部汗尤尼斯地区撤军,但强调撤军是为“将来的任务做准备”,包括在拉法的军事行动。

8日晚些时候,哈马斯高级官员阿里·巴拉卡告诉路透社,哈马斯方面已经拒绝了经由中间人埃及“传话”的以色列最新提议,“(哈马斯)政治局今天开会作出这一决定”。

另一名哈马斯官员也告诉路透社,谈判没有取得任何进展,以色列“占领”加沙地带的立场没有改变,“在开罗谈判中没有新东西”。

9日凌晨,哈马斯发表声明说,以色列的停火提议没有满足这一组织提出的任何要求,“尽管如此,组织领导层正在研究(以方)提议”,并会将意见转达给调停方。

### 人道灾难

多家媒体8日报道,以军从汗尤尼斯地区撤军后,数以百计当地民众驾着驴车、推着手推车返回家中,却发现一片狼藉。

大量建筑遭彻底摧毁或损坏,不少民众试图在被推土机夷为平地的街道上寻找曾经的家。“我找不到自己的家,”马格迪告诉美联社记者,“家在哪里?哪里是我家?”

“震惊,令人震惊……破坏让人无法接受,”另一名当地居民迪亚卜告诉路透社记者,“我要回我的房子,虽然我知道它已经被毁了。”

据加沙地带卫生部门最新通报,去年10月新一轮巴以冲突爆发以来,以色列在加沙地带的军事行动已造成超过3.3万人死亡、逾7.5万人受伤。

8日晚些时候,埃及总统阿卜杜勒-法塔赫·塞西、约旦国王阿卜杜拉二世、法国总统埃马纽埃尔·马克龙联合发表文章,呼吁加沙地带立即停火并执行安理会相关决议。

同时,三国领导人警告以色列对拉法发动进攻只会带来更多死亡和痛苦,加剧加沙地带民众大规模流离失所的风险。他们谴责所有违反和践踏国际人道主义法的行为,包括所有暴力、恐怖主义和袭击平民行为。

三国领导人还强调,必须“大量增加”进入加沙地带的援助物资数量。“加沙地带的战争及其造成的人道主义灾难现在必须结束。”

(新华社北京4月9日电)

# 尹锡悦能否扭转“朝小野大”?

韩国国会议员选举将于10日拉开帷幕,争夺共计300个国会议席。韩国媒体认为,本次选举是对面临“朝小野大”局面的总统尹锡悦执政近两年来的“中期考核”,直接决定未来四年国会主导权和朝野政党的地位、影响力,也会对下届总统大选潜在候选人产生影响。

对这场选举,各政党及候选人的相互攻讦已经进入“白热化”阶段。在医疗界与政府对峙僵持状况下,朝野双方相互攻击,争议不断。

4月5日,韩国总统尹锡悦在釜山的一处投票站参加投票。 新华社发

### 尹锡悦:医改遇挫“背水一战”

对尹锡悦和执政党国民力量党来说,此次选举无异于“背水一战”。只有在本次选举中获胜,才能打破当前“朝小野大”的国会格局,将医疗和教育等改革推上正轨。如果执政党能在本次选举中获得过半数议席,则可逆转当前处于劣势的国会格局,为政府施政提供立法支持,尹锡悦也可以在剩下的3年总统任期中摆脱束缚。

若在选举中落败,现政府推行的各项政策均可能化为泡影,尹锡悦则会成为“跛脚鸭”。最大在野党共同民主党若取得更大胜利,即和盟友共获得超过三分之二的议会席位,则可以启动一系列调查,甚至能弹劾总统。

今年2月,韩国政府公布医学院大幅扩招政策,试图撬动多年来只减不增的韩国医学院招生规模,高调开启韩国医疗改革步伐,为总统尹锡悦和执政党带来一波民众好感度的提升,但此举引发医疗界人士强烈反对,掀起大规模“罢工潮”。医政双方两个月来僵持不下,众多医院日常诊疗特别是急诊医疗陷入混乱乃至停滞,引发众多民众不满。

民调机构“盖洛普韩国”3月26日至28日所做一项民调显示,40%的受访者支持执政党阵营,49%的受访者则支持在野党阵营。面对国会选情和民调压力,尹锡悦一改往常强硬立场,4月初就医疗改革问题向公众致歉,向医疗界展现愿意对话姿态,并与实习住院医生代表会面。但韩国媒体评价,双方在面谈中未能弥合分歧,矛盾恐将进一步激化。

### 在野党:2027年大选“预考”

此次选举对最大在野党共同民主党而言也极为重要。若能维持国会第一大党地位,该党则可以在立法、预算审查、国政运营等方面对现政府进行有效的监督和牵制,进一步施压执政党,对尹锡悦政府起到制衡掣肘作用。若能扩大其在国会的席位数,则将强化该党在韩国政坛的影响力,为日后夺回执政权奠定基础。

除了对朝野各政党意义重大外,本次选举还会影响下届大选潜在候选人的命运。韩国舆论认为,对于执政党国民力量党领导人韩东勋和最大在野党共同民主党党首李在明而言,本届选举相当于2027年大选的“预考”。若所在党派能够获胜,自己可以借此巩固作为下届总统热门人选的地位;若输掉选举,则其地位难免会受到打击。

对于其他有意参与下届总统竞选的候选人来说,如果能在此次选举中表现突出,将会提高在政坛的地位和影响力,进而更有把握冲击大选。由韩国前法务部长曹国创建的“祖国革新党”近期表现突出,支持率不断上升。有分析认为,“祖国革新党”最终可能成为继共同民主党和国民力量党之后的第三大势力。

### 相互攻击 选情火爆

选前,执政党和在野党相互攻击的激烈程度引人注目。除医疗危机外,面对居高不下的农产品价格和住房等民生问题,韩国政府和执政党的表现也引发部分韩国民众和媒体批评。

据报道,尹锡悦此前在一家超市考察食品价格时,指着一包标价875韩元(约合4.6元人民币)的大葱称“这个价格似乎很合理”。但随后人们发现,这款大葱是打折商品,正常同款大葱价格超过3000韩元(约合16元人民币)。此事引发不少争议,成为在野党选举造势中抓住不放的攻击点。

此后,韩国中央选举管理委员会禁止选民将大葱带入投票站,认为这种行为“具有政治动机”,有可能违反选举相关法律。执政党和在野党则在此事上针锋相对,同时相互揭露对方的丑闻。韩国《中央日报》9日发表社论文章说:“双方应放弃通过盲目煽动、抹黑对方来试图蒙蔽国民的伎俩。”

韩国民众高度关注本次选举,投票率有望创历史记录。据韩联社报道,韩国中央选举管理委员会本月初发布的第二次选民意向调查结果显示,有八成选民表示将积极参加本届国会议员选举投票。此前的旅外选民投票率和提前投票率分别达到62.8%和31.28%,均创下历届国会议员选举之最。

(新华社首尔4月9日电)

## 环球时讯

俄罗斯:

### 驻日美军是俄日缔结和平条约的“绊脚石”

**新华社北京4月9日电** 俄罗斯总统府克里姆林宫8日说,驻日美军的存在是阻碍俄罗斯与日本缔结和平条约的“绊脚石”,这种情况一直没有改变。

俄总统新闻秘书德米特里·佩斯科夫当天谈及日本首相岸田文雄即将出访美国的消息时作出上述回应。

岸田文雄定于10日与美国总统约瑟夫·拜登举行会谈。按日本媒体说法,岸田希望通过此访强化日美同盟,双方将讨论驻日美军司令部重组和升级等事宜。

佩斯科夫说,日本与美国的军事同盟事实上已经存在,上述计划“没有任何新奇之处”。他同时指出,俄方了解驻日美军潜力。美军的存在是阻碍俄日缔结和平条约的“绊脚石”,情况一直如此。

俄日关系一直受领土争议困扰。这些岛屿在俄罗斯被称为伊图鲁普岛、库纳希尔岛、希科坦岛和哈博迈群岛,在日本称为择捉、国后、色丹和齿舞群岛。日本将四岛称为北方四岛,俄罗斯称之为南千岛群岛。这些岛屿二战前属于日本,二战后被苏联占领,苏联解体后由俄罗斯作为继承国实际控制。俄日因这些岛屿的归属问题争议不断,双方至今未缔结和平条约。

俄罗斯安全会议副主席德米特里·梅德韦杰夫今年1月说,如果日本想与俄罗斯签署和平条约,必须放弃对上述岛屿的领土主张。“这不是有争议的领土,而是俄罗斯。”

### 印尼西巴布亚省海域发生6.0级地震

**新华社雅加达4月9日电** 印度尼西亚西巴布亚省9日发生6.0级地震,目前尚无人员伤亡和财产损失报告。

据印尼气象、气候和地球物理局消息,地震发生于印尼东部时间9时2分(北京时间8时2分),震中位于西巴布亚省马诺夸里市兰西基镇东南约46千米海域,震源深度11千米。该局未就本次地震发布海啸预警。

印尼地处环太平洋地震带,每年发生大小地震数千次。

马斯克:

### AI两年内或将进化到“比最聪明的人还聪明”

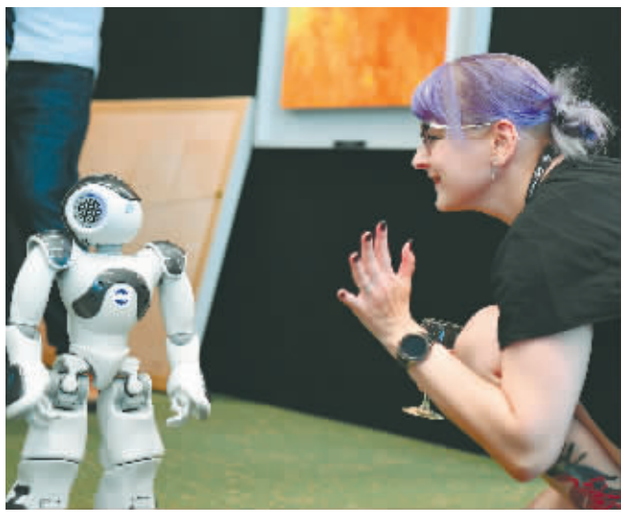

2023年7月7日,在瑞士日内瓦“人工智能造福人类全球峰会”上,一名参会者与机器人互动。 新华社发

**新华社洛杉矶4月8日电** 美国知名企业家埃隆·马斯克8日在社交媒体上表示,到明年年底或者2026年,新的人工智能模型可能将超越人类的智力,“比最聪明的人还聪明”。

马斯克与挪威银行投资管理基金首席执行官尼古拉·坦根的访谈当天在社交媒体平台X上发布。马斯克在访谈中说,他预测通用人工智能的智力将在两年内甚至明年就可能超过人类,比他去年预测的2029年这一时间点提前不少。

马斯克说,去年,人工智能发展过程中的主要制约因素是缺少高性能芯片,如今这一限制正在得到缓解,而电力供应成了新的限制。未来一两年,人工智能发展的关键就在于电力供应。

马斯克去年成立人工智能初创公司xAI,该公司去年11月推出首款人工智能模型Grok。马斯克说,二代模型Grok 2的训练需要大约2万个英伟达图形处理器(GPU)计算芯片H100,而三代模型对这款芯片的需求将超过10万个。

马斯克透露,Grok 2的训练将于今年5月完成,进程一度因芯片短缺受阻。

挪威银行投资管理基金是挪威主权基金,也是马斯克所领导的特斯拉公司股东之一。

库房出租
香坊幸福镇光明村,紧邻电碳路环城高速,哈成路交通便利,库房500m²内有吊车,适合仓储等详情电联!
15776618961

厂房出租
南岗哈西王岗镇前兴隆村,交通便利临街西立,离高速机场近紧邻三环四环,厂房2500m²,举架9米半,宽24米长16米,可做工厂或仓储,精装加工等。并带航标设施,有独立办公区域800m²,食堂,住宿,有动力电上下水,脱内大小车均可停靠。
13613613046

写字楼出租
南岗会展南展汉水路94号,周边企业单位,小区,商户环绕交通便利,一间隔成两间独立门,使用面积共90m²,另一间使用面积35m²,位于四楼和五楼,同址另一间使用160m²,有电梯有保安,水电自理长其它费用,具体面议随时即用详情电联!
15145079426

厂房出租
房主新建厂房直租!香坊区东桦村临近村主路,交通便利,厂内配有动力电,车间高9米,使用面积800m²,办公室高3米,使用面积120m²,车库大门高4.3米宽5.5米。适合小型加工厂或仓储等详情电联!
15146013335

门市出售
房主直售!南岗闽江路核心位置,临街正规门市面积48.8m冬米大门脸,紧挨着闽江市场自带客流,周边大型小区全覆盖,客流量大客源稳定,客户众多,最客流量大,适合经营烟酒,面食,麻辣烫,快餐店等。
13836187993

厂房出售
哈市阿城区松峰大街与中直路交口厂房占地面积2.4万m²,使用面积1.5万m²,有供暖,水电齐全,适合工厂或仓储,详情电联!
18004604017

厂房场地办公楼出租
利民开发区赵家收费站旁,临街独院一号钢结构厂房3150m²,二号钢结构4850m²,办公楼700m²,硬化混凝土院区6000m²,举架8米原楼高10.5米,带动力电,可按天吊,位置好交通便利,适合工厂、加工厂、公司、仓储等,诚心出租详情电联!
18845726655

厂房出租
房主直租!道里机场路薛家独门独院,厂房700m²,空地宽敞,房顶有棚,可办理任何执照包括环评,交通便利可进大车。适合小型加工厂或仓储等租金便宜!
18345006333

厂房办公楼出租
阿城区原哈尔滨市金京锅炉有限公司,临近阿城会平公园,占地一万m²,车间3500m²,车间高15米4部天吊,办公楼600m²,有动力电详情电联!
13903661042

门市出租
南岗征伐花园小区C区,征伐路正街门市二层,面积160m²,使用130m²,门口有停车位,周围环境静雅,适合会计事务所,企业办公,直播带货等各种经营,房子稳定可长租,临近保健路,肿瘤医院地铁口十多条公交车站交通便利,月租5000元详情电联!
13836185160

厂房出售
哈市呼兰城区长岭镇,临近212国道旁,新韩路南段口2公里,交通便利,独门独院,面积5500m²,办公区400m²装修豪华,厂房区600m²,厂区内粮食烘干设备设施齐全,也可不安设备出售,各种手续齐全价格面议!
13303668678

超市出兑
道里区安字片,繁华地带客流量大客源稳定,四年老店使用面积900m²,月营业额100万左右,全年盈利六十万以上,房租低年租金18万,无实力勿扰可买地考察
13633613596

冷库暖库出租
松北中南大道和南京路附近,交通便利离市区近,二楼(一处200m²,一处400m²)可放轻体物品,冷库用于冷冻冷藏保鲜作用,冷库可转换成暖库可达到零上20°左右,配套齐全,室内有空调,上下水,动力电,有吊梯,厂房500m²,价面议详情面谈!
13936350177

门市出租
道里安发街高屋门市房,大门脸可做各种行业,有上下水,格局是loft,上面有三个阁楼,共使用面积110m²,相邻肯德基和加油站客流量大
18845589557

门市出售
道外红旗小区83栋一层房屋使用面积95m²,南北通透冬暖夏凉,小区内环境安静、干净、安全适合办公、养生馆,游戏工作室,员工宿舍等,往房照无商业大税,售82万详情电联!
13804561275

门市出售
道里区安固街118号1-2层,建筑面积:1042m²,地理位置优越,适合开办宾馆、酒店、医疗诊所、养老公寓等。
联系电话:17603607999

厂房出租出售
道里机场路距二手车市场100米,新榕开发区后榆树村,独门独院厂房使用面积320m²,举架4.5米,院子500m²,院内独设两间住人小屋,茶炭,火炕。适合小型加工厂,动力电上下水,设施齐全详情电联!
18845560408

大型厂房出租!!!
位于哈尔滨市南岗区长征村102国道旁,总占地面积4800m²,厂房内面积2000m²,厂房是钢结构的长60米宽30米高6米,有动力电,两台天吊,宽度大,举架高,适合生产加工,货运,仓储,企业生产
13936464889

综合信息分类专栏
广告刊登热线0451-59226999
敬告:本报所刊登信息不作为提供双方交易的法律依据,交易时请认真核实相关证照,谨慎付款;一切交易行为自行承担法律责任。

家具厂转让出兑
香坊长江路,香福路,公滨路三条主路环绕,长江路农业大学,温馨华森林小区,新松茂盛山附近家具厂面积400m²,18万带校术金10个月房费,包教上手,买卖好可坐店房察几天,场地价格合理没有其它附加费详情电联!
15604394931

回收茅台酒
回收老酒,名酒,库存酒,钱币,冬虫夏草,安宫牛黄丸。
联系电话:15245080366
哈尔滨市道外区光宇老酒钱币行 地址:哈尔滨市道外区青山路12河小区14栋3单元2楼1号(住宅)