聚焦巴以冲突

战斗“才刚刚开始”

美媒:以军在汗尤尼斯的战斗还将持续三四周

美国媒体8日援引以色列官员的话报道，以军在加沙地带南部最大城市汗尤尼斯的军事行动可能还将持续三四周。

一名不愿公开姓名的以色列国防部高级官员告诉美国Axios新闻网站,以方认定巴勒斯坦伊斯兰抵抗运动(哈马斯)领导层藏在汗尤尼斯，以军在该战略重镇的战斗“才刚刚开始”,作战的高烈度阶段将持续三四周。

这名官员称，美国并未给以军在加沙地带的军事行动设置期限，但期望以军“速战速决”以避免更多平民伤亡。美方希望以军在12月底前结束在加沙地带的高烈度作战，而以军所设目标是明年1月底。

以军总参谋长赫齐·哈莱维3日说，以军2日开始在加沙地带南部展开作战行动。他5日宣布,以军在加沙地带的地面行动进入“第三阶段”。以军已进入汗尤尼斯中心地带，并与巴方武装人员展开“地面行动开始以来最激烈”的交火。

据美联社分析，以军行动第一阶段是持续轰炸整个加沙地带，打击哈马斯的军事设施；第二阶段着重摧毁哈马斯在加沙地带北部的军事能力，重点是夺取加沙城；第三阶段则是攻打加沙地带南部。

以色列国防部拒绝评论Axios的报道。美国白宫国家安全委员会则用外交辞令回应,称以军行动由以方决定,美方将继续予以支持。

联合国安全理事会8日表决一份巴以局势决议草案，内容包括呼吁在加沙地带实现人道主义停火，但遭美国一票否决。阿拉伯联合酋长国、俄罗斯等多国批评美方罔顾冲突导致的平民伤亡。

据加沙地带卫生部门数据，截至8日，本轮巴以冲突已造成超过1.74万名巴勒斯坦人死亡，其中大多数是妇女和儿童。以色列方面说，本轮冲突造成约1200名以色列人死亡。

以军地面部队在加沙地带进行军事行动。

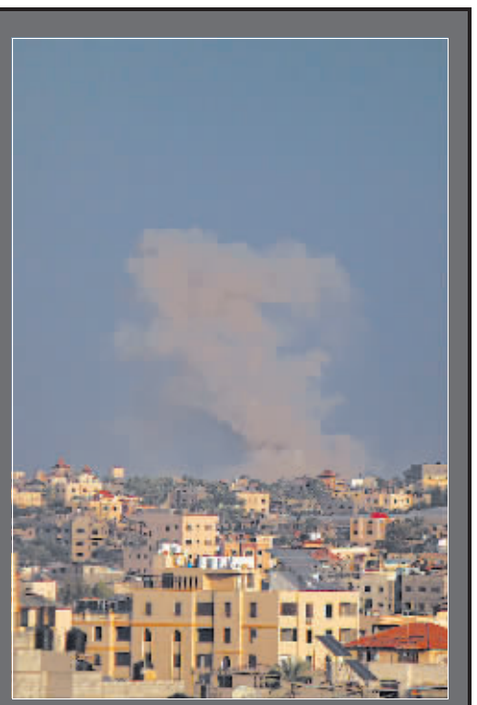

12月9日,浓烟从加沙地带南部城市汗尤尼斯一处被炸地点升起。

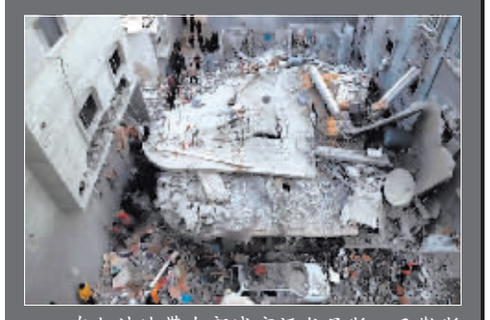

在加沙地带南部城市汗尤尼斯，巴勒斯坦人查看遭以军袭击后的建筑废墟。

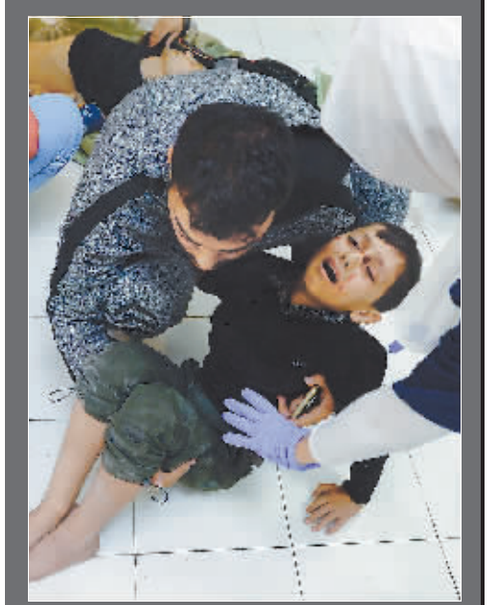

在加沙地带南部城市汗尤尼斯，人们将一名受伤儿童送往医院。

据新华社电

加沙卫生系统已经“崩溃”

巴勒斯坦加沙地带卫生部门9日发表声明说，加沙地带卫生系统已经“崩溃”,需要建立更多医疗设备齐全的野战医院救治受伤人员。

声明说,自10月7日巴以新一轮冲突爆发以来，以色列军队在加沙地带的军事行动已造成超过1.77万名巴勒斯坦人死亡、4.8万余人受伤。目前,伤情严重的人难以得到有效治疗，加沙地带至少有7000名伤者需要到国外接受治疗。

声明说,过去24小时内,以军袭击共造成至少210人死亡、2300余人受伤，仍有大量人员埋在废墟下无法得到救助。

另据巴勒斯坦卫生部9日发表的声明，以军当天在约旦河西岸希伯伦和盖勒吉利耶等城市与巴勒斯坦人发生冲突,至少3名巴勒斯坦人被以军打死。

环球时讯

埃及总统选举投票开始

12月10日,选民在埃及开罗的一处投票站投票。

埃及总统选举于当地时间12月10日上午9点拉开帷幕,包括现任总统塞西在内的4名候选人竞选新一届总统。

据埃及全国选举委员会公布的时间表，本届选举首轮投票结果将于12月18日公布。如进行第二轮投票,最终结果最迟于明年1月16日公布。 新华社发

美国亚特兰大市枪击事件致3死1伤

据新华社电 美国佐治亚州亚特兰大市9日晚发生一起枪击事件,造成3人死亡、1人受伤。

亚特兰大市警察局说,当地时间晚6时44分左右,有人报警说在桃树街发生枪击事件。警方到达现场后发现4名成年男子遭到枪击,其中3人当场死亡,一名受害者已被送往医院。

警方没有透露受害者和嫌疑人信息。调查仍在进行中。

据当地媒体报道，调查人员认为枪击事件可能与毒品交易活动有关。

风暴袭美

这是12月9日在美国田纳西州拍摄的遭龙卷风袭击受损的建筑和车辆。

龙卷风等恶劣天气9日袭击美国南部田纳西州，造成至少6人死亡,逾15万户企业和家庭断电,多座建筑物严重受损。综合当地媒体报道,在田纳西州首府纳什维尔地区,有3名居民死亡;在蒙哥马利县有3人死亡,其中包括一名儿童。 新华社发

全球连线

“安倍派”“黑金”丑闻发酵 内阁官房长官或下台

11月2日,在日本东京首相官邸,日本首相岸田文雄在新闻发布会后离开会场。

据新华社电 多家日本媒体9日报道,执政党自民党的派系“黑金”丑闻越闹越大,党总裁、首相岸田文雄可能撤换内阁官房长官松野博一。

共同社、日本广播协会(NHK)等媒体援引消息人士的话报道，不仅松野博一可能下台，而且内阁和自民党领导层也可能改组。

自民党最大派系“清和会”近日曝出秘密资金丑闻。“清和会”先前由前首相安倍晋三领导,又称“安倍派”。安倍于2022年遇刺身亡。

根据报道，这一派系向所属国会议员下达销售指标，要求他们以每张2万日元(约合989元人民币)的价格出售政治筹款集会入场券。如果销售所得超过指标,相关议员可获得回扣。至少从2018年至2022年,该派系未按规定把相关收入入账，秘密资金累计总额约1亿日元(494万元人民币)。东京地方检察厅特别搜查部已经以涉嫌违反《政治资金规正法》启动调查。

日本广播协会9日援引消息人士的话报道,“安倍派”议员中,多数拿了这类回扣且没有入账，包括该派系6名核心成员。除松野博一外,其余5人分别为前文部科学大臣、“安倍派”主席盐谷立以及自民党国会对策委员长高木毅、自民党政务调查会长萩生田光一、经济产业大臣西村康稔、自民党参议院干事长世耕弘成。

据日媒报道,除“安倍派”,自民党内其他派系也存在同样做法。

日媒评论说，岸田政府支持率已经跌至30%以下,为执政以来最低水平。秘密资金丑闻势必加深选民对日本政治和自民党的不信任，恐将进一步拉低岸田政府支持率。

日本市民组织集会 呼吁勿忘南京大屠杀历史

12月9日,在日本大阪,参会人员观看有关南京大屠杀的纪录片。

据新华社电 今年是南京大屠杀惨案发生86周年。日本市民组织“延续南京记忆会”9日在大阪举行集会，呼吁日本民众结合当今世界形势重新审视南京大屠杀的历史教训和现实意义，强调不忘历史、构筑和平的重要性。

“延续南京记忆会”创始人、日本铭心会会长松冈环致辞呼吁勿忘南京大屠杀历史。她说:“我从35年前开始去南京实地调查，采访收集南京大屠杀幸存者证言，并在日本收集侵华日军老兵的证言，在此过程中痛感南京大屠杀给幸存者造成的伤痛至今仍未消失。”

随后，参加集会的全体人员起立，为在最近一年去世的南京大屠杀幸存者默哀。

在日中国学者高文军在集会上发表演讲，介绍自己与松冈环历时数年共同调查南京太平门屠杀惨案的艰辛过程。基于这一调查，松冈环出资拍摄了纪录片《太平门 消失的1300人》,再现这一惨案，几名侵华日军老兵在片中面对镜头承认了当年屠杀无辜中国百姓的历史。

集会主办方还放映了介绍美国医生罗伯特·威尔逊的电影纪录片。影片讲述了南京大屠杀期间，威尔逊冒着战火全力抢救中国受难民众的故事。

150余名日本民众参加当天集会。野村女士在集会现场告诉记者,她担忧地看到,日本学校的近现代史课程中根本没有涉及日军侵华历史,很多日本年轻人都不知道这段历史,“这是一个大问题”。

每年都来参加集会的木村先生批评日本政府对否定南京大屠杀的声音没有任何回应。他说,日本政府大幅增加防卫费，人们应该警惕朝着重蹈战争覆辙危险方向发展的苗头。

退担保费通知

相关贷款担保企业:

按照省市相关文件,请应享受降费让利的企业到哈尔滨企业信用融资担保集团有限公司一楼退费窗口办理退费业务。已完成退费的企业不再重复退费。

办理地点:哈尔滨市道里区东安街5号一楼大厅窗口

联系人:闫女士

联系电话:55513738

(企业名单详见“哈尔滨担保”公众号或企信担保集团网站http://www.hrbqxdbjt.com/)。

哈尔滨企业信用融资担保集团有限公司
哈尔滨市企业信用融资担保有限责任公司
2023年11月27日

厂房出租
道外区团结镇政府后身，团结镇桥西工厂或仓储等，良铁价格面谈，靠近北门街高架桥,直通江北,交通便利厂房300m²,有动力电,适合小型加工厂或仓储等，良铁价格面谈！18451846667

写字楼出售
道里群力金中环广场，紧江东路和群力第四大道交口，紧邻丁香公园和金河公园,此房层高5.4米,已打好隔层，附近地铁及多条公交站台出行方便，售110万详情电联！18686772927

工业厂房出租
南岗地西王岗镇府兴隆村低洼，紧邻正轩,临近公路,绕城高速,爱林城等,南北交通便利，独门独院厂房2100m²举架7米,院1000m²,地面硬化可进挂车,动力电250千瓦，适合多种经营,工业加工厂，仓储物流等，可实地考察！13904515815

厂房场地出售
道外区天恒街七砖厂院里，一层使用面积700m²,举架6米,地下室1100m²，适合库房仓储,交通便利商物流很近，详情电联！13945163227

厂房场地出租
房主直租！松北区万宝镇，近绕城高速/连接城高速,独门独院拦道边，交通便利近车方便，占地12000m²，其中厂房3000m²举架4米,场地近1000m²，地面已做硬化,有动力电、水、供暖设备,适合工厂、仓储等相关类项！1894588666,18345151788

低价出售写字楼
道里中央大街马迭尔大厦8层有电梯，面积403m²,出入方便，客流量大,装修简装,赠全套办公家具套餐,设施齐全,拎包即住。五金、有厨房、卫生间,适合办公经营。价格面议！13946033388

厂房出租
道外区水泥厂附近民富桥头,375路331路公交站下车,30米即到,平车三分钟到五星高速口,独门独院场地1000m²,厂房500m²举架7.5米,宿舍食堂200m²,50千瓦动力电,适合小型加工厂或仓储库房等，详情电联！13339318515,18546001577

厂房出租
道外区地段成熟/靠河路口附近，主车间450m²,东厢房500m²,进库房近400m²,院1200m²,有上下水动力电有宽带,有停车场,适合加工厂或仓储等！另:香坊新河镇黑牧场厂内，稳定租有面积600m²无间隔,高4米有动力电详情电联！15545254559

厂房场地出租
香坊幸福镇北种村，临近东三环秀明路与红星路交口,道路宽阔交通便利,厂房200m²,一楼400m²,交地200m²,二楼3000m²,可提供315KVA的电压,整租或分租,适合工厂或仓储等,详情电联！13107703456

厂房出租
房主直租！香坊区进乡街黎明大市场后身,交通便利进车方便,一二层厂房约10000m²,可办公,整租或分租,租金面议详情电联！13030059180

香坊工厂房
办公楼整体出售
重工业生产厂房两栋及办公楼两栋,厂区总面积10万m²,紧临哈红公路,10千伏动力电专线1条,315动力电3条，吊装能力100吨,配套齐全,价格面议。地址:香坊区黎明乡
联系电话:13384609909

写字楼出租
开发区全展商展附近，哈尔滨软件园信业中心、红旗大街南直路中间交通便利,A栋面积400m²,精装修有监控有车位,有电梯有空调有门禁卡，24小时安保,保洁员,有部分办公用品,写直接办公家具,共享会议室费用,另有两间30多m²办公室出租！详情电联！15145079426

快递出兑
店主直兑！南岗坚府苑搬走职师苑，月到年1600w万左右,基本自取货,无传9000左右客户稳定(就餐),到青铁平海至等网店店主发货！很多至上门取件合作，后面400m²空置，年末运行方式成熟,接手即可坐收入可观,接手太小无力经营可实地考察价面议！18246552154

标准工业厂房出租
平房北厂新平街39号道边，交通便利厂房2160m²，内高十米，凯基3台桥式,铁结构完好,电力充足,电表单独计量,集中供热,另有办公家具子,希望加工业并能长期租用详情电联！13936667166

写字楼出售
香坊永泰城国际中心写字楼面积288m²，精装修带品牌办公家具，拎包即可办公，因接子外地上高中，低价出售或出租均可！18646251567

写字楼出租
香坊永泰城国际中心写字楼面积288m²，精装修带品牌办公家具，拎包即可办公，因接子外地上高中，低价出售或出租均可！18645110527

写字楼低价出售
南岗红旗大街会展商圈，泰山路/汉水路口，人和公寓写字楼面积326m²,出入便捷,采光好,有电梯,可自用,可开公司办公,售10万,低价售125万详情电联！18645111032

香坊区厂房
香坊保税区旁钢结构厂房库房3000m²,标准月台库,独立院,设施齐全(监控,光缆,消防设施,自来水,公共设施),办公楼独立,水电水,动力电,集中供热,适合工厂或仓储等,给地不够另有千米可用,可独包制,有量！另有200-500m²小型厂房详情电联！18645110527

厂房出租
利民开发区新兴大街,靠近哈五路,周家南东和村,厂房1014m²,举架9米,80平瓦变压器，可办公,周边环境好停车位宽敞,适合工厂或库房等详情电联！18845726655

厂房场地办公楼出租
利民开发区新兴大街,靠近哈五路,周家南东和村,厂房1014m²,举架9米,80平瓦变压器，可办公,周边环境好停车位宽敞,适合工厂或库房等详情电联！15046741102

写字楼出售
房主直租！南岗开发区会展中心商圈,华鸿国际中心写字楼2101,面积约为240m²,室内宽敞明亮,格局合理,视野开阔，品牌物业,配套设施齐全可实地考察！15104629991

房屋出售
房主直售！道里机场路二手车市场附近商化屯,交通便利独门独院,总面积200m²,房屋100m²,所有手续齐全,有房照,有大院子,可盖厂房,适合小型加工厂,详情电联！13836147904

厂房出售
哈市呼兰城区长岭镇,临近222国道旁,断链哈高速口2公里,交通便利独门独院,面积5500m²,办公区面积1000m²,装修整洁,库房区600m²,厂区内院全硬化,设备设施齐全,电力不足设备出售,各种手续齐全价格面议！13303668678

独栋门市出售
道外明德街96号1-4层门市面积511.64m²,位置佳,紧邻两所学校,小区,鞋城,交通便利,室内宽敞明亮,精装修,适合办公、做生意,价格合理详情电联！18246082218

门市出售
房主直售！南岗闽江路核心位置,临街正规门市面积48.8m²,朱大门脸,紧挨着闽江市场自带客流,周边大型小区全覆盖,客流量大客源稳定,商户众多,商客流量大,适合经营烟酒,面食,麻辣烫,快餐店等。13836187993

房屋出售
哈市呼兰区长岭镇,临近222国道旁,断链哈高速口2公里,交通便利独门独院,面积5500m²,办公区面积1000m²,装修整洁,库房区600m²,厂区内院全硬化,设备设施齐全,电力不足设备出售,各种手续齐全价格面议！13303668678

厂房出售
哈南双城区临近哈五路，周家南东和村,厂房1014m²，举架9米,80平瓦变压器，可办公,周边环境好停车位宽敞,适合工厂或库房等详情电联！18845726655

厂房出售
哈市呼兰区长岭镇,临近222国道旁,断链哈高速口2公里,交通便利独门独院,面积5500m²,办公区面积1000m²,装修整洁,库房区600m²,厂区内院全硬化,设备设施齐全,电力不足设备出售,各种手续齐全价格面议！13303668678

厂房出售
哈南双城区临近哈五路，周家南东和村,厂房1014m²，举架9米,80平瓦变压器，可办公,周边环境好停车位宽敞,适合工厂或库房等详情电联！15046741102

厂房出售
哈北路周家道口临近平房区，土地12000m²,四层楼3000多m²,价面议！房屋出售 南岗区下夹树街63号二楼，建筑面积149m²，南北通透,详情电联！18246048697,15776679698

厂房出售
香坊公滨路副59号,德强学校对面，临近地铁、东北农业大学,位置优越,房屋宽敞明亮面积1000m²，适合各种经营,可开工厂或库房等详情电联！13354506855

综合信息分类专栏 广告刊登热线0451-59226999 受理地址:道里区民和街150号 注:一经刊登不退不换 本栏刊登的各种信息不对其真实性负责 投资有风险,入市需谨慎,投资决策请自主决定,盈亏自负

激请您共同见证我们的幸福
综合信息喜事专刊订版热线:
0451-59226999
微信号A59226999