聚焦巴以冲突

加沙人道危机持续 社会秩序面临崩溃

“每天我从黎明等到中午，只为买上一片面包。”来自加沙城的巴勒斯坦人瓦利德·马汉纳告诉新华社记者，他的家乡已被以色列军队包围，他被迫撤离至加沙地带南部的拉法市，成了100多万名无家可归者中的一员。

“这是一个人会面临的最不人道的处境了。”他说。

巴以新一轮冲突已持续超过一个月。加沙地带卫生部门8日宣布，自10月7日以来，以军在加沙地带的军事行动已造成10569名巴勒斯坦人死亡，其中包括4324名儿童，另有2.6万多人受伤。

巴勒斯坦总理阿什提耶6日在政府每周工作会议上表示，以色列对加沙地带的持续空袭造成大量儿童死亡，为方便辨认身份，不少儿童不得不把名字写在手臂上。

三个多星期以来，乌萨马·赛亚姆和加沙地带的许多巴勒斯坦人一样，不得不放弃汽车，转而使用驴车。以色列自10月9日起切断了加沙地带燃料、食品和水等生活必需品的供应。

住在加沙地带中部努赛赖特难民营的赛亚姆连一升燃料都买不到。“我们就像生活在地狱，”赛亚姆说。

联合国近东巴勒斯坦难民救济和工程处(近东救济工程处)5日说，围困持续近一个月，加沙地带的社会秩序已开始崩溃。该机构加沙事务主管汤姆·怀特说，数千人袭击了近东救济工程处在加沙地带中部和南部的一些仓库和配送中心，抢走了小麦粉和其他基本生存物资。

据报道，在加沙地带南部汗尤尼斯市，一袋25公斤的小麦粉卖到了100新谢克尔(约合25.8美元)，是冲突爆发前价格的三倍。近东救济工程处向面包店分发小麦粉的同时，也低价出售给居民，一定程度上缓解了民众的需求。

赛亚姆说，他家面积140平方米的房子里目前大概收容了受冲突影响的35名亲属。由于燃料和电力极度缺乏，他们不得不用柴火烧饭。晚上，孩子们点燃蜡烛照明，但这样的“烛光晚餐”一点也不浪漫。

巴勒斯坦红新月会日前表示，10月21日至11月6日，共有476辆运输人道主义物资的货车从拉法口岸进入，但不包括任何燃料。世界粮食计划署6日紧急呼吁，要求扩大对加沙的人道主义援助，称“加沙人道主义需求大幅增加，基本食品供应已至极低水平”。

在拉法市，当地居民在路边等待作为交通工具的驴车。赶驴车的伊赫桑·鲁梅里告诉新华社记者：“仅靠人道主义援助一家人难以糊口，我不得不靠赶驴车赚些钱。我们收到少量的面包、大米，但我们没有厨房来做饭。”

不久前，以色列发射的一枚炸弹炸毁了他的家，一家八口目前在近东救济工程处的一所难民营避难。“不知道冲突何时能结束，即使结束了，也不知道何时才能重建我们的生活。或许，需要几十年吧。”

瓦希德·穆尼拉维对以色列向加沙地带北部的杰巴利耶难民营发动空袭感到震惊，所幸他在那里避难的家人逃过一劫。

连日来，以色列不仅多次空袭杰巴利耶难民营，还空袭了布赖杰难民营、迈加齐难民营以及一座联合国设立的学校等，造成大量人员伤亡。联合国秘书长古特雷斯6日在记者会上说，以色列国防军的地面行动和持续空袭正在打击平民、医院、难民营等场所，甚至打击了联合国避难所等设施，“没有人是安全的”。

在加沙地带南部城市汗尤尼斯，人们在遭到以色列袭击的建筑废墟上实施救援。

11月8日，加沙城的巴勒斯坦人徒步抵达加沙地带中部地区的一个村庄。

在加沙地带中部地区，巴勒斯坦人向南部迁移。

综合新华社、央视网

以色列继续打击加沙地道网

以色列国防军8日通报，以军空军和地面部队继续打击巴勒斯坦伊斯兰抵抗运动(哈马斯)在加沙地带的地下隧道网络，多名哈马斯武装人员在以军空袭中死亡。

以军发言人丹尼尔·哈加里告诉媒体，以军作战工兵正使用爆破装置破坏地道网络；以军连续空袭打死哈马斯武器制造部门一名高级主管，还打死多名参与反坦克战及火箭弹袭击的武装人员。

哈马斯方面消息人士则说，其武装人员利用地道伏击以军，以军坦克遭遇“顽强抵抗”。

以色列国防部长约亚夫·加兰特7日通报，以军地面部队已经深入加沙地带最大城市加沙城中心地带。他说，哈马斯在加沙地带领导人叶海亚·辛瓦尔眼下困在地道内，“与身边人失去联系，指挥能力受限”。

按照以方说法，辛瓦尔是下令偷袭以色列的主谋之一。哈马斯10月7日自加沙地带对以色列境内军民目标发起突袭并扣押大量人员。以军随后对加沙地带展开多轮空袭，切断水、电、燃料等供应。

世界卫生组织发言人克里斯蒂安·林德迈尔8日说，冲突带来的死亡和痛苦程度“难以估量”，“每一天，你都认为这是最糟的一天，然而第二天更糟”。

国际社会强烈呼吁冲突方尽快实现停火。但以色列方面多次强调，哈马斯应首先释放所有被扣押人员，然后才会同意全面停火。哈马斯方面则称，如果加沙地带持续遭袭，将不会释放扣押人员，也不会停止战斗。

以军地面部队在加沙地带内部开展军事行动。

相关新闻

美国公布巴以冲突后加沙地带管治设想

就新一轮巴以冲突一旦结束后加沙地带如何管控和治理，美国国务卿安东尼·布林肯8日提出美方迄今最详尽的设想：加沙地带治理应由巴勒斯坦人主导，加沙应与约旦河西岸地区统一，由巴勒斯坦民族权力机构管辖。

布林肯表示，以色列不应占领加沙地带，但不排除以色列在“过渡期”内发挥一定作用的可能。

巴勒斯坦伊斯兰抵抗运动(哈马斯)10月7日偷袭以色列南部多个军民目标，造成以方大约1400人死亡。以方随后猛烈报复并全面封锁加沙地带，誓言彻底清剿哈马斯。

巴勒斯坦分为约旦河西岸和加沙地带两部分。2007年，巴勒斯坦民族解放运动(法塔赫)与哈马斯爆发冲突，哈马斯夺取加沙地带控制权，法塔赫领导的巴勒斯坦民族权力机构实际控制约旦河西岸地区，巴勒斯坦陷入分裂。

据《金融时报》报道，一些阿拉伯国家官员先前警告，即便以色列打败哈马斯，期待巴勒斯坦民族权力机构轻松进入加沙地带代替哈马斯也不现实。

以色列总理本雅明·内塔尼亚胡6日接受美国媒体采访时说，冲突结束后，以色列将“全面负责”加沙地带安全，“期限不定”。

布林肯8日就内塔尼亚胡表态解释称，据他与以方领导人会晤了解，以色列无意重新占领加沙地带。“唯一的问题是，是否有必要设定过渡期，以及引入何种机制，确保地区安全。”

布林肯还说，“关键”是加沙地带在冲突结束后不被重新占领，巴勒斯坦人不被强制驱离，这一地区不用作恐怖主义平台、不受封锁或围困，且面积不减少。

国际社会普遍认为，解决巴勒斯坦问题的唯一出路在于落实“两国方案”，即建立以1967年边界为基础、以东耶路撒冷为首都、享有完全主权、独立的巴勒斯坦国，从根本上实现巴勒斯坦和以色列和平共存，实现阿拉伯和犹太两大民族和谐相处，实现中东地区持久和平。

环球时讯

世界气象组织预测——

本次厄尔尼诺现象持续至明年4月

据新华社电 世界气象组织8日发布最新预测，认为本次厄尔尼诺现象将至少持续至明年4月。

根据世界气象组织的预测，“有90%的可能性，它(本次厄尔尼诺现象)将在即将到来的北半球冬季/南半球夏季一直存在”。

世界气象组织同时认为，2023年正在成为有记录以来最热的一年。

厄尔尼诺是一种自然发生的气候模式，一般每2至7年发生一次，通常持续9至12个月。它与热带太平洋中部和东部的海洋表面温度升高有关，影响太平洋周边地区的洋流和气流，进而给各地天气带来变化。

欧洲联盟哥白尼气候变化服务局同样认为，2023年“几乎确定”将取代2016年，成为地球有记录以来最热一年。2016年也出现过厄尔尼诺现象。

据路透社报道，今年高温的缘由一方面是人类活动持续造成温室气体排放，另一方面则是出现厄尔尼诺现象，导致太平洋东部水面变暖。

美国一涉嫌偷运移民车辆遭追逐酿车祸致8人死

据新华社电 美国得克萨斯州西南部8日发生严重车祸，一辆涉嫌偷运越境移民的汽车与一辆运动型多功能车（SUV）相撞，造成8人死亡。

得州公共安全部门调查人员说，这起车祸发生在美墨边境附近的贝茨维尔地区。涉嫌偷运越境移民的汽车遭执法车辆追逐，在变道时迎头撞上一辆SUV。SUV当即起火，车内2人死亡。

当地警方证实，肇事司机及其车内5名乘客也在车祸中死亡。乘客中有多人来自洪都拉斯，一人据信是“蛇头”。

近年来，美国边境执法人员在追逐载有非法移民的车辆过程中，多次发生致命车祸事件。

毕加索名画《戴手表的女人》拍出1.39亿美元

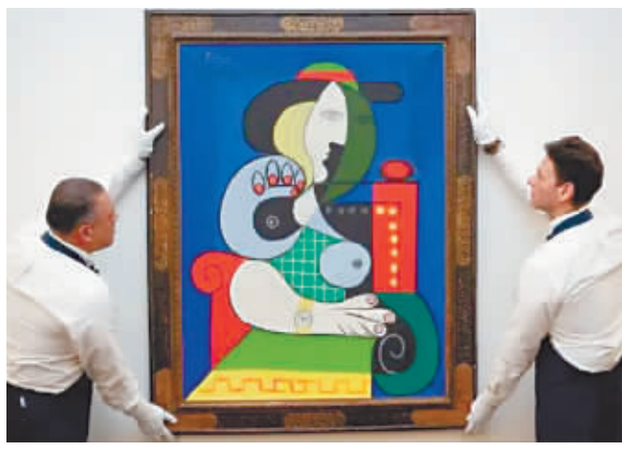

据新华社电 已故西班牙绘画大师巴勃罗·毕加索的画作《戴手表的女人》8日在美国纽约的拍卖中以约1.393亿美元成交。负责此次拍卖的苏富比拍卖行说，这是今年全球拍卖会上成交价最高的艺术品。

这幅画创作于1932年。依照拍卖行印象派和现代艺术部负责人朱利安·道斯的说法，那一年是毕加索艺术生涯中的“奇迹之年”，他创作了大量作品，艺术水平达到新高度。

据路透社报道，一名匿名买家击败了其他两名竞拍者，拍得了这幅画。

拍卖行此前预估《戴手表的女人》成交价有望达到至少1.2亿美元。最终拍卖价使这幅画成为毕加索画作中拍卖价格第二高的作品，仅次于2015年在佳士得拍卖行拍出约1.79亿美元的《阿尔及尔的女人(O版)》。

水漫家园

11月8日，在巴拉圭阿约拉斯，房屋被洪水包围。

近日，强降雨导致巴拉圭巴拉那河流域水位上涨，部分地区遭遇洪灾。

新华社发

厂房出售
哈市呼兰城区长岭镇，临近222国道，距朝哈高速口2公里，交通便利，独门独院，面积8500m²，办公区400m²装修整洁，库房区600m²，厂区内粮食烘干设备等地齐全，由即日交付使用出售，各种手续齐全，价格面议
13303668678

库房办公楼出租
道外长江路华丽城，新嘉长江路接城高速15公里，交通便利，临街独门独院，库房上下两层，不算上层，一层面积500m²，有动力电，水泥地面，大型货车进出方便，办公楼三层共1000m²，单独大门，详情电联!
13945178444

厂房出租出售
青坊东福镇幼儿园后方，团结镇修路(路口)附近，本院有两座楼房一个库房，占地共2300m²，其中建筑面积1000m²，跟是平软体沙发之类，要回南方不要了，现在办公，出售或出租均可，适合各种型加工厂或库房等，详情电联!
18846831899

厂房出租
道外区团结镇政府后身，团结镇修西二道街，距市中心10公里左右，靠近北门街高架桥，直通江北，交通便利厂房800m²，院内场地充足，周围进大车，有动力电，适合小型加工厂或仓储等，具体价格面谈!
18545184667

小饭庄出售
春坊东幸福镇附近的地1260m²，其中房产证480多m²，其他房产400多m²，各种设施齐全可住宿，麻将机、KTV唱歌、自走烤及各种免费服装照相等娱乐，经营业中新源市场旁边，因本人年龄大无力经营出售560万接手即可营业!
13654581508

冷库暖库出租
松北中源大道和南京路附近，交通便利商贸区位二楼中央200m²一楼400m²可放砖砌墙品，冷库用于冷冻冷藏保鲜作用，冷库可转换成暖库可达到零上20度左右，配备齐全，室内有空调，上下水，动力电，有电梯，厂院500m²，价面议，详情面谈!
13936350177

厂房出租
江北利民开发区松北大道与北京路交口附近房产证，交通便利，混凝土路面进本车方便，院内砖混结构厂房库房2000多m²，其中一层厂房1700多m²外加5多m²，二厂房1000多m²(高8米)动力电，适合加工，仓储等各项经营，租金面议，**含有附近仓万自马鞍花园20大厂房，库房，场地出租详情电联!**
13904666355

库房出租
松北区距松浦大道70米处，库房到松浦大道都是水泥路，临近202国道，交通便利出入方便，独门独院，无遮挡，面积600m²，水电齐全有办公室，可做电商仓库或库房等详情电联!
13115312300

厂房出租
南岗哈西大街与三环路口，靠路边，交通便利可进大车，独门独院厂房12000m²，水电齐全，可办公，适合工厂或仓储等，整租或分租均可详情电联!
13136674919

厂房场地出售
房主直售！江北利民开发区核心地段，离大公路，地铁2号线，公交站，交通便利！面积共两万多平方米，总占地面积6775m²，院内砖砌结构厂房3000m²举架8米，厂区硬化路面，250kv动力电，各项设施、手续齐全，价面议详情电联!
13945633688

厂房出租
委坊长江路与黄家藏子中间路况好，交通便利农业设施用地，厂房子260m²，有动力电，低价出售，两个院，可分售，一个600m²，一个800m²，适合厂房或库房等！详情电联!
15104685577

厂房出租出售
松北区乐业镇等子村交通便利，厂房800m²，院2000m²，有三相电，手续齐全，厂房和院全部是商混地面，可进13米大货车，适合开加工厂，库房等售150万！也可出租详情电联!
15546132111

厂房办公楼出租
春坊朝阳镇平安村102国道马新平原交口梁邻高速口，交通便利进出大车方便，临街建筑面积1800m²高度14.5米带板吊，院4000m²五层高度3.9米，上下水，供暖，动力电，消防齐全，适合工厂、学校，仓储等，详情电联!
13074555581

门市出售
南岗征仪路正街繁华商圈，商业集中征仪小学正对面，双层大门脸，厅式结构天住宅楼附秀，客流充足稳定，门前可外摆，出门大型公交站台地铁交通便利，适合各种经营，产权清晰，售价面议!
18646340688

库房出租
春坊区电碗路与军民街交口，三环桥路旁，交通便捷，出门就是公路，大面积平地都不挡民，面积500m²，动力电80千瓦，院500m²，出入方便不掉车，可分租，适合加工厂或仓储等，可以冷库存车，详情电联!
13503668548

全新标准厂房办公楼出租
春坊区金福镇新春坊村，靠河道73号右转700米处，依建筑格局架结构，供暖、消防、动力设施等齐备，独门独院，院内约2000m²，设施齐全，水电齐全，办公室装修精致齐全，现招租部分厂房及办公区域总面积4300m²，适合加工厂或仓储等，总面积1100m²(层高4米半)；二楼整层，建筑面积426m²，两件生产加工或仓储等详情电联!
13903650454

厂房场地出售
春坊区滨路副59号，德强学校对面，临近地铁、东北农业大学，位置优越，院内砖混结构厂房，面积1000m²，适合各种经营，可分公司注册，装修做库房也可以，价格面议!
13206741118

厂房场地出售
南岗学府路哈达斯近，交通便利大小车出入方便，面积11万m²，大小厂房都有，长短相均可，有动力电，可办公，适合小型加工厂或仓储，随装随做库房也可以，价格面议!
13354506855

厂房出售
哈市呼兰城区长岭镇，临近222国道，距朝哈高速口2公里，交通便利，独门独院，面积8500m²，办公区400m²装修整洁，库房区600m²，厂区内粮食烘干设备等地齐全，由即日交付使用出售，各种手续齐全，价格面议
13303668678

厂房场地出售
南岗哈西大街与三环路口，靠路边，交通便利可进大车，独门独院厂房12000m²，水电齐全，可办公，适合工厂或仓储等，整租或分租均可详情电联!
13136674919

门市出售
房主直售！南岗南江路核心位置，临街正规门市面积48.8m宽米大门脸，是铁皮棚正市场自带客流，周边大型小区全覆盖，客流量大客源稳定，商户众多，商客流量大，适合开发，手续齐全，价面议详情电联!
13836187993

厂房出租
道外区木匠厂附近民富移乡，35米主31路公交站下车，加米距到，开车五分钟路程高速入口，独门独院场地1000m²，厂房500m²举架7.5米，院有食堂200m²，动力五百千瓦，适合小型加工厂或仓储厂房等，详情电联!
13339318515、18546001577

厂房场地出售
呼兰小王岗村，临近呼兰些收费站/G1111鹤哈高速出口，交通便利占地40000m²，手续齐全，可分租，适合开加工厂、仓储、养殖场等，价面议详情电联!
13904512889

厂房出租
春坊幸福镇光明村附近，临近哈成路，铁城高速口交通便利，独门独院厂房车间2000m²举架4.1米，办公区200m²，院子600m²，可进13米挂车，有天然气，适合开加工厂或仓储等各种项目等，价面议详情电联!
13339411133

写字楼出租
道里群力星光耀广场，紧邻三环桥，群力大道，周边配套齐全交通便利，景观好室内环境保暖舒适，独立卫生间，拎包即可使用，面积846m²可分租详情电联!
13503646309

香坊区厂房办公楼整体出售
重工业生产厂房两栋及办公楼两栋，厂区总面积10万m²，紧临哈红公路，10千伏动力电专线1条，315动力电3条，吊装能力100吨，配套齐全，价格面议，地址：香坊区黎明乡
联系电话:13384609909

厂房场地出售
春坊区化工路62号门市厂房面积1400m²，全联达门业旁边，黑龙江大来市场对过，紧邻远创钢材，有院，上下水，动力电，可做厂房，库房等多用详情电联!
15004667780

厂房出租
房主直租！松北区万宝镇，近绿满高速/绕城高速，独门独院把道边，交通便利适边，交通便利进车方便，占地12000m²，其中厂房2000m²举架4米，场地近10000m²，地面已做硬化，有动力电、水、供暖设备，适合工厂、仓储等相金面议!
18945680666、18345151788

厂房出租
春坊区滨路副59号，德强学校对面，临近地铁、东北农业大学，位置优越，院内砖混结构厂房，面积1000m²，适合各种经营，可分公司注册，装修做库房也可以，价格面议!
13354506855

厂房出租出售
青坊至张翔高速口附近，距离哈成路公交站台两个方向，交通便利，靠近大车有便利出租，315kw动力电，占地一座电砖房举架8米，10吨航吊，厂房3500m²，全部硬化地面，办公楼1500m²一三三层，场地8000m²，厂房设施齐全详情电联!
15945775668

厂房出租
南岗红旗乡满族村，红旗乡政府对面，南湖路80号道边，交通便利独门独院，可进大车有便利出租，315kw动力电，占地一座电砖房举架8米，10吨航吊，厂房3500m²，全部硬化地面，办公楼1500m²一三三层，场地8000m²，厂房设施齐全详情电联!
15636001888

厂房出租
春坊幸福镇幸福乡公滨路荆张家，把道边交通便利进车方便，厂房库房总面积1350m²(共三层每层450m²)，首层举架6米(二三层举架3米)，有升降货梯，80kw动力电，适合加工厂、仓储等详情电联!
15104506556

厂房出租
道里机场路新发镇三场村，交通便利，厂房1000m²，有独立院，有380动力电，适合工厂或仓储等！详情电联!
13684500502

厂房场地出租
南岗区滨江路，靠近地铁，交通便利，厂房面积11万m²，大小厂房都有，长短均可，有动力电，可办公，适合小型加工厂或仓储，随装随做库房也可以，价格面议!
13206741118

厂房出售
哈市呼兰城区长岭镇，临近222国道，距朝哈高速口2公里，交通便利，独门独院，面积8500m²，办公区400m²装修整洁，库房区600m²，厂区内粮食烘干设备等地齐全，由即日交付使用出售，各种手续齐全，价格面议
13303668678

厂房场地出售
南岗哈西大街与三环路口，靠路边，交通便利可进大车，独门独院厂房12000m²，水电齐全，可办公，适合工厂或仓储等，整租或分租均可详情电联!
13136674919

厂房场地出售
南岗区仪表厂收费站旁，临街独院一号院砖结构厂房3150m²，二号钢结构1350m²，办公楼1300m²，螺栓厂罐土院600m²，新型水泥罐高度10.5米，吊装设备，可接天吊，位置好交通便利，适合工厂、公司，仓储等，适合工业园区，详情电联!
18845726655

厂房出售
春坊区滨路副59号，德强学校对面，临近地铁、东北农业大学，位置优越，院内砖混结构厂房，面积1000m²，适合各种经营，可分公司注册，装修做库房也可以，价格面议!
13206741118

厂房场地出售
南岗学府路哈达斯近，交通便利大小车出入方便，面积11万m²，大小厂房都有，长短均可，有动力电，可办公，适合小型加工厂或仓储，随装随做库房也可以，价格面议!
13206741118

厂房出售
哈市呼兰城区长岭镇，临近222国道，距朝哈高速口2公里，交通便利，独门独院，面积8500m²，办公区400m²装修整洁，库房区600m²，厂区内粮食烘干设备等地齐全，由即日交付使用出售，各种手续齐全，价格面议
13303668678

厂房场地出售
南岗哈西大街与三环路口，靠路边，交通便利可进大车，独门独院厂房12000m²，水电齐全，可办公，适合工厂或仓储等，整租或分租均可详情电联!
13136674919

厂房出售
哈市呼兰城区长岭镇，临近222国道，距朝哈高速口2公里，交通便利，独门独院，面积8500m²，办公区400m²装修整洁，库房区600m²，厂区内粮食烘干设备等地齐全，由即日交付使用出售，各种手续齐全，价格面议
13303668678

厂房场地出售
南岗哈西大街与三环路口，靠路边，交通便利可进大车，独门独院厂房12000m²，水电齐全，可办公，适合工厂或仓储等，整租或分租均可详情电联!
13136674919

回收茅台酒
回收老酒，名酒，库存酒，钱币，冬虫夏草，安宫牛黄丸。
联系电话:15245080366
地址:哈市滨市道外区光华老酒钱币行 哈市滨市道外区黄山路江滨河小区14栋3单元2楼1号(恒宝)