热带风暴“希拉里”袭击美国加州

部分城市航班取消、学校停课

热带风暴“希拉里”20日侵袭美国加利福尼亚州南部。洛杉矶市东部和西部遭遇猛烈山洪。圣迭戈等城市数以百计的航班被取消，加州两大学区21日停课。

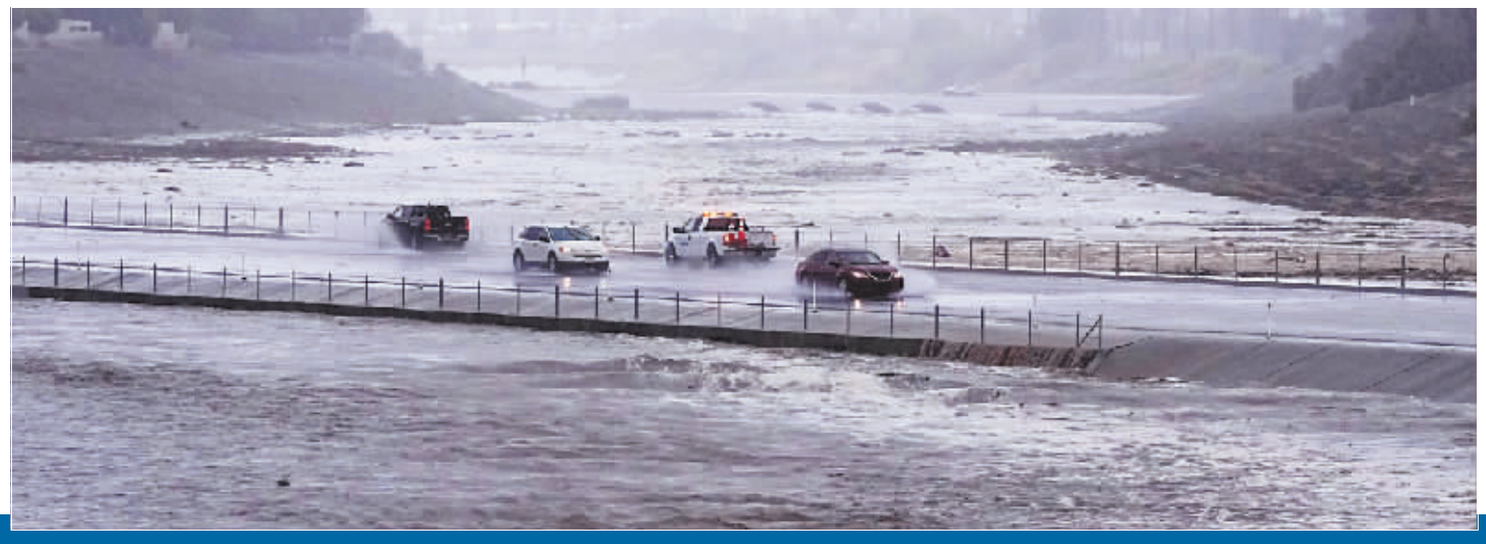

▶8月20日，在美国加利福尼亚州帕姆迪瑟特，车辆通过洪水防控区域。 新华社发

时隔80多年加州南部再次遭遇热带风暴

自20日下午起，“希拉里”风暴中心进入加州地界，最大持续风速为每小时95公里。美国国家气象局说，截至太平洋夏令时20日20时（北京时间21日11时），“希拉里”在距离加州圣迭戈市西北170公里处，以每小时75公里的风速向西北偏北方向移动。

8月20日，在美国加利福尼亚州，居民在住宅前堆放沙袋抵御洪水。 新华社发

这是加州南部时隔80多年再次遭遇热带风暴。据美国国家气象局记录，该地区上一次有热带风暴登陆是在1939年。州长加文·纽瑟姆宣布加州南部大部分地区进入紧急状态，山洪警报至少持续至21日凌晨3时。

圣贝纳迪诺县政府已经下令疏散山区和山谷中的一些城镇，社交媒体的图片显示，这些地方遭遇洪水。气象部门预报，山区和沙漠地区可能会有12至25厘米降雨，相当于沙漠一年的降雨量。

纽瑟姆说，他20日离开加州南部地区时，洛杉矶以东约160公里的绿洲城市棕榈泉还很干燥，但一小时后，棕榈泉迎来“历史上最高纪录的60分钟降雨量”。街道很快被水淹没。

拜登下令联邦机构增援受灾地区

纽瑟姆在洛杉矶市举行的新闻发布会上说，他向总统约瑟夫·拜登通报了最新情况，拜登下令联邦机构向该地区派遣人员和物资。

在兰乔米拉日镇，至少一辆皮卡被困于洪水，仅车顶露出水面。54岁的居民肖恩·朱利安说：“我从来没有见过这样的事情，更多的树倒下了……我可能不该出来。”

据路透社报道，受“希拉里”影响，圣迭戈、洛杉矶以及内华达州拉斯维加斯等城市数以百计的航班被取消；职业体育比赛被迫改期；加州洛杉矶联合学区和圣迭戈联合学区取消21日课程。

“希拉里”18日以4级飓风强度在沿墨西哥濒临太平洋的海岸线肆虐，20日早些时候登陆墨西哥下加利福尼亚半岛南部，近1900人疏散。“希拉里”引发的洪水在半岛造成1人死亡。

“希拉里”在登陆加州前已经降级。“希拉里”登陆前，加州南部还发生一场5.1级地震和多次余震。

“我们必须关注气候变化对这些恶劣天气事件的影响。”联邦紧急事务管理局局长迪恩·克里斯韦尔23日告诉美国有线电视新闻网，“关注未来的风险会是什么样。” （新华社北京8月21日电）

高温持续 美国中部多地气温创纪录

新华社北京8月21日电 美国中部地区近日迎来高温闷热天气，受影响范围从墨西哥湾沿岸至五大湖区一带，多地最高气温创纪录。

美联社20日援引美国国家气象局气象专家莎拉·巴恩斯的话报道，继19日录得42.2摄氏度的本地最高气温后，得克萨斯州达拉斯-沃思堡地区20日最高气温有可能进一步冲至43.3摄氏度，而此前该地区同期最高气温为41.7摄氏度，出现在2011年。

巴恩斯说，达拉斯-沃思堡地区夜间降温幅度不大。人们最关心的是“这确实会导致与高温有关的疾病风险增加”。

休斯敦20日最高气温达到42.2摄氏度，创1909年以来同期最高纪录。该市已连续22天最高气温不低于37.8摄氏度。

闷热天气让人不堪重负。位于休斯敦附近的普雷里维尤农业与机械大学新生报到活动中，38名学生18日晚间因脱水等与高温有关的疾病送医治疗。

负责得克萨斯州电网运营的得克萨斯州电力可靠性公司20日呼吁该州3000万居民在美国中部时间19时至22时减少用电。这是该公司3天内第二次发出自愿节电呼吁。

密苏里州圣路易斯市紧急事务管理局在一份声明中说：“高温天气可能会对我们的朋友、家人和独居的邻居造成影响，尤其是如果他们不常使用空调的话。”声明呼吁民众关注酷暑中亲友的情况，帮助他们保持身体健康。

密西西比州首府杰克逊最高气温19日达到创纪录的40摄氏度。密西西比图书节上，志愿者们分发冰水，人们手持小风扇，穿梭于室内和室外活动区域。在路易斯安那州新奥尔良市，有的餐厅增加休息日，来应对高温。

美国国家气象局20日对得克萨斯、路易斯安那、阿肯色、俄克拉何马、堪萨斯、密苏里、伊利诺伊、艾奥瓦和内布拉斯加等州发布超高温警告。此外，亚拉巴马、密西西比、田纳西、肯塔基、印第安纳、威斯康星、明尼苏达和南达科他等州部分地区收到高温警示。

依据天气预报，25日之前，圣路易斯市最高气温将维持在37.2至39.4摄氏度之间，叠加湿度因素，该市炎热指数将达到46.1摄氏度。炎热指数是一种综合空气温度和相对湿度来确定体感温度的指数，用于衡量真切感受到的热度。

《圣路易斯邮报》说，如果预报准确，圣路易斯市将遭遇2014年8月以来同期最糟糕的高温天气，当时该市连续7天最高气温徘徊在35摄氏度左右。

类似高温天气还将在未来一周出现在阿肯色州小石城。作为应对措施，当地开设了多个为民众服务的“降温中心”。

加拿大派军队支援西部野火救灾

8月18日，加拿大武装部队人员在西北地区耶洛奈夫机场转移病患。 新华社发

新华社北京8月21日电 加拿大总理贾斯廷·特鲁多20日说，联邦政府将派军队前往遭遇野火肆虐的西部不列颠哥伦比亚省，在人员疏散等救灾工作方面提供援助。

特鲁多在社交媒体上说，派兵支援是应不列颠哥伦比亚省政府要求作出的决定。该省18日启动紧急状态，全省约3.5万人需紧急疏散，另有3万人被告知随时做好离家准备。省政府19日又宣布对基洛纳、坎卢普斯等地区实施旅行限制，要求民众避免前往灾区旅游或其他非必要旅行，以确保为疏散群众或参与灭火人员提供足够临时住所。

不列颠哥伦比亚省蔡斯市附近的加拿大横贯公路路段已经关闭，这条东西向要道是许多车辆前往交通枢纽温哥华市的主要路线。

加拿大跨部门林火中心数据显示，该国今年以来已发生约5800起森林火灾，累计过火面积达14万平方公里。截至19日，加拿大境内仍有约1000处在燃野火，其中380处位于不列颠哥伦比亚省，与该省相邻的西北地区灾情也较为严重。

相邻的美国华盛顿州也遭受野火侵扰，截至20日，两处大型林火仍未扑灭，已致逾80平方公里森林和100多处建筑物损毁。

这是8月18日拍摄的加拿大不列颠哥伦比亚省的山火。 新华社发

环球时讯

完成既定任务

俄“进步MS-22”货运飞船脱离国际空间站

新华社符拉迪沃斯托克8月21日电 俄罗斯国家航天集团网站21日发布消息说，俄“进步MS-22”货运飞船当天结束任务脱离国际空间站，坠入太平洋南部海域。

消息说，“进步MS-22”飞船于莫斯科时间21日凌晨2时50分（北京时间7时50分）脱离国际空间站，随后该飞船进入地球稠密大气层，其未燃尽的构件坠入太平洋南部非航行海域。

“进步MS-22”飞船于2023年2月9日从哈萨克斯坦境内的拜科努尔航天发射场升空。飞船向国际空间站运送了2534公斤货物，包括燃料、饮用水、氮气及各种设备和材料。在轨期间，该飞船的发动机助推国际空间站进行了10次轨道修正。

俄国家航天集团说，将于本月23日向国际空间站发射“进步MS-24”货运飞船。

连发恶性犯罪

韩国总理下令加强安保

8月6日，全副武装的特警在韩国首尔江南区街头巡逻。 新华社发

新华社北京8月21日电 韩国警方本月初启动打击恶性犯罪的“特别治安行动”后，首都首尔17日和19日接连发生性侵殴打致死和地铁持凶器伤人事件。韩国国务总理韩德洙下令警方加强安保，全力防范类似事件发生。

韩国警方20日说，他们正在调查17日发生的性侵案嫌疑人是否涉嫌故意杀人。这起案件发生在中午，地点为首尔新林洞一处公园。现年30多岁的崔姓男子暴力殴打并性侵一名陌生女子，后者失去意识后于19日死亡。

鉴于被害人已去世，警方决定将犯罪嫌疑人的罪名升级为强奸和谋杀。警方计划21日对被害人遗体进行解剖，以确定死因。

19日中午，首尔地铁2号线车厢内发生伤人事件。一名50多岁男子挥舞凶器，致使两名20多岁男子受伤。这两名受害人脸部等处擦伤，一人被送往医院，另一人在现场接受治疗。警方赶往现场逮捕了嫌疑人，现阶段案件仍在调查中。

韩德洙紧急下令警方调动一切资源加强安保，维护公共安全。韩国总理办公室说，韩德洙要求对公园、步道等公共区域和暴力犯罪多发区域重点加强防范。

此外，韩国网络上近日出现数百条宣称要在人员密集场所发动袭击的“恶性犯罪预告”，令民众感到担忧，一些人甚至减少外出。

韩国警察厅长尹熙根4日宣布警方首次启动“特别治安行动”，持续到“民众不再不安”为止。连日来，韩国警方在各地的广场、地铁站、百货商场等人员密集场所部署警力，并派全副武装的特警待命。

失控坠入山沟

土耳其一客运大巴发生事故致12死19伤

新华社安卡拉8月21日电 据土耳其德米罗伦通讯社21日报道，该国中部约兹加特省20日晚发生一起重大交通事故，造成12人死亡，19人受伤。

报道说，事故发生在20日午夜，一辆从锡瓦斯省开往伊斯坦布尔省的客运大巴，在约兹加特省索尔贡区出口处附近失控，冲入对面车道，其后坠入20米深的山沟。事故发生后，当地卫生、警察、宪兵和应急部门紧急派人前往现场救援。有两名伤者伤势严重，被送往附近医院救治。

土耳其交通事故多发，超速驾驶是其大部分交通事故的主要原因。

房屋采摘园出租
阿城红星水库沙滩浴场旁，果园1.5万m²，有宅基地住房，阳光房，砖棚，蔬菜大棚，带上下水卫生间，水井，菜窖，果园内有看护房，木瓜等，通水电网络等，详情咨询
16743202000

独栋写字楼出租
南岗西大直街/海城街，精装修独栋四层写字楼8000m²，自带大型停车场，有食堂，可做各种学校培训（带桌子）及办公等，现剩余半层1000m²左右，可分租详情电联！
13946170555

办公楼出租
香坊三台路地铁雨雨，办公楼3000多m²共七层有完善装修办公场地，共享大小会议室，可分租，价格低，装修防尘箱，有等车位，适合中小企业办公，设立分公司，办事处，律师所，教育培训机构等，楼内地下车200m²，可做仓库，车库等，直接售，直租行业有国家仓库等详情电联
18345103939

门市出租
南岗金辰商圈天山路临街门市铺面1-2层634m²，周边大型成熟社区环绕，毗邻虹桥小学、中学。适合各种经营/服务，教育、办公、餐饮、零售、直播工作室等，门面独立停车空间，牌匾展示面极，室内宽敞可随意间隔装修，可实地考察租金面议！
13936581116

商服楼出售
道里区二环旁临近康安路，面积1万m²大型商服，成熟地段，成熟业态，低价出售，自营马上可以接手详情电联！
13946145783

帽儿山度假山庄出售
院子加楼上楼下共350m²，楼内使用200m²，两个鱼池2万m²，林地5万m²，各种证照手续齐全可过户，因家搬迁外省100万出售可谈，可置换房产或车，转介绍有好处费！
15145025676

写字楼出租
香坊中山路172号常青国际大厦，临近省政府地铁站150米，面积42-600m²，可分割，精装修，楼层好详情电联！
13717625789

门市出租
南岗汉兴街与玉瑞街交口，繁华地段木兰商场商圈，周边商业集中小区密集，位置一条街临街门市，一层20m²带地下室300m²，可整租或分租自由分割，价格优惠便宜详情电联！
15645140680

门市出售
道外核心商圈北五道街64号，紧邻温州商贸城和地铁站，商业集中，成熟居民区环绕，正街门市200m²一二层，框架结构格局板正，无浪费空间，采光好精装修，出租自用性比价高，具体面议！
13904500459

标准厂房出租
香坊幸福镇公滨路段，临近成高子绕城高速公里处，独门独院厂房1600m²，挂架7米可进大车，房子共有3间，其中2间为一家使用，门口有员工人员，可做烧饼，有动力电，办公室4间，可做工厂，物流仓库，电商仓库等详情电联！
13936697235

门市出租
房主直租！南岗西大直街181号，位置好交通便利，商业繁华客流量大！正阳贵大门脸，总使用面积300m²，一层一层带地下室，框架结构格局板正，租金面议，明火餐饮勿扰！适合烧酒店，自助银行，养生美容，移动营业厅，物流仓库，电商仓库等详情电联！
13204512222

养殖场出租出售
宾县城区万发屯邻哈同公路交通便利，可做各种项目度养殖场面积500m²正规手续齐全，有各种车间配料、生产、养殖空间，有员工宿舍附近有养鱼塘详情电联
15046697443、15636136399

写字楼出售
南岗哈西中交香颂A座写字楼90.45m²，带装修，17年买的90多万，现亏本出售85万详情电联！
14707070707

门市出售
南岗通达街97号繁华地段，临街门市使用28m²左右，紧邻地铁口5米，周边商业集中，大学、医院、宾馆环绕，带装修，适合多种经营详情电联！
15545105538

门市出售
南岗闽江路核心位置，临街正规门市面积48.8m²8米大门脸，紧挨着闽江市场自带客流，周边大型小区全覆盖，客流量大繁荣稳定，周户众多，教育资源丰富，适合经营烧酒，面食，麻辣烫，快餐店等。
13836187993

库房出租
香坊幸福镇后张家，振兴村，赛福路附近，哈尔滨经济公滨路中间，临近环城高速交通便利可进大车，独门独院多栋库房2个，870m²，780m²，450m²，620m²，285m²，有动力电，门口可停车，可做库房，小型加工厂等正规企业，可整租或分租详情电联！
13845092517

门市出租
哈工大侧门教化街与复华三道街上半地下门市出租，旁边是复华小学，适宜快餐，超市，培训班等各种经营，价格低，位置佳，无出兑等中间环节费用。电话：王先生：15124528710

门市出售
房主直售！道外红旗大街红旗小区83栋一层面积95m²，南北通透冬暖夏凉，小区内环境安静、安全，适合办公、养生馆、游戏工作室、员工宿舍等，住房条件宽敞宜大租，售92万详情电联！
13804561275

写字楼出租出售
南岗开发区汉水路临街，会展商圈，本公寓和人和健身俱乐部同楼，面积111.3m²，交通便利可停车，售105万也可出租详情电联！
18904502008

库房出租
道外区二环旁，龙凤路往哈东路方向，交通便利临街门脸院，有700m²已出租，剩独立库房350m²，院1300m²，水泥地面，来大大门大型货车进出方便，仓库密封不透风，有透光瓦，库内冬至详情电联！
17597362131

写字楼出售
道里群力金中环商业广场写字楼58.16m²，位置好周边配套齐全，交通便利出门即是大型公交站台，临近地铁站，品牌物业，好停车，客户精装修，可办公手续齐全随时可看房！售120万！
18686772927

抵账房商服出售
平房区万达华府-C区商业综合楼，临街商服129.47m²售70万，抵账房直接在万达售楼处签详情电联！
19845882228

厂房出售
南岗周边交通便利，临近102国道新修的，红旗村厂房400m²正房，水电齐全，有网络，有暖气，适合小型企业等，售42万详情电联！
13845142607

厂房出租
香坊幸福新张家，临近公滨路，哈环城高速口交通便利，厂房上下两层各1200m²，带动力电有水井，适合加工厂或库房等详情电联！
13945673656

香坊区厂房办公楼整体出售
重工业生产厂房两栋及办公楼两栋，厂区总面积10万m²，紧临哈红公路，10千伏动力电专线1条，315动力电3条，吊装能力100吨，配套齐全，价格面议，地址：香坊区黎明乡
联系电话：13384609909

厂房出售
香坊区102国道平安村边，独门独院砖混结构厂房1050m²院2200m²，单层高17米大车可进入，有动力电水井，不扰民做工厂适合条件可看235万！
库房出租
青坡区朝阳镇平安村厂房400m²（长35，宽16.5高4.5米）货车可进，临近102高速口详情电联！
13613676777

库房出租
道外先锋路段临近博龙、古铁市场，独门独院厂房1000m²，砖混结构，商混地面，房盖是10cm保温板，库门是保温板，举架4.5米，可做库房仓储详情电联！
15303611178

邀请您共同见证我们的幸福
综合信息喜事专刊订版热线：
0451-59226999，15645157280

广告刊登热线0451-59226999 咨询：本报所刊登信息不作为请商家方交易的法律依据，交易时请认真核实相关证照，请慎付款，一切交易行为自行承担法律责任。
受理地址：道里区民和街150号（高铁东站天证路，请慎付款，一切交易行为自行承担法律责任。