普京表示

俄从未拒绝就乌克兰问题进行和平谈判

新华社圣彼得堡7月30日电 俄罗斯总统普京29日晚在圣彼得堡表示,俄罗斯从未拒绝就乌克兰问题进行和平谈判。

第二届俄罗斯-非洲峰会27日至28日在圣彼得堡举行。普京29日在会后举行的新闻发布会上说,乌克兰出台了法令禁止与俄方谈判,但俄方不拒绝谈判,双方必须意见一致才能开始谈判。

普京对非洲国家提出的解决俄乌冲突的和平方案给予积极评价,认为这一方案绝对是从友好的立场出发,真诚地寻找结束冲突的办法和缓和局势的机会。该方案可与其他各方提出的解决乌克兰危机的建议共同构成和谈的基础。

普京还表示,这些建议中的一部分正在落实,包括交换被扣押人员和解决人道主义危机等。与此同时,这些建议的一些条款难以实现,特别是关于停火的建议,乌方正在开展大规模进攻,因此俄方不可能停火。

今年6月,非洲和平代表团先后到访乌克兰和俄罗斯,提出有关解决俄乌冲突十点立场的和平方案,包括必须通过谈判和外交手段结束战争、双方都降级冲突等。由南非等非洲国家领导人和特使组成的非洲和平代表团在第二届俄罗斯-非洲峰会举办之际再次到访俄罗斯,继续就俄乌冲突展开斡旋。

俄国防部

已挫败乌方对莫斯科的无人机袭击

新华社莫斯科7月30日电 俄罗斯国防部30日说,当天挫败了乌克兰方面对莫斯科的无人机袭击。

俄国防部说,当天清晨,共3架无人机袭击莫斯科,其中一架无人机在莫斯科州上空被防空系统击毁,另两架无人机被电子压制后失控,在非居民区坠毁。

袭击发生后,莫斯科市市长索比亚宁在社交媒体上说,乌方使用无人机对莫斯科进行袭击,两座办公楼外墙轻微受损。

截至目前,乌方对俄方这一说法尚无回应。

另据塔斯社报道,此次无人机袭击造成一人受伤,莫斯科伏努科沃机场部分航班受到影响,目前机场运营已恢复正常。

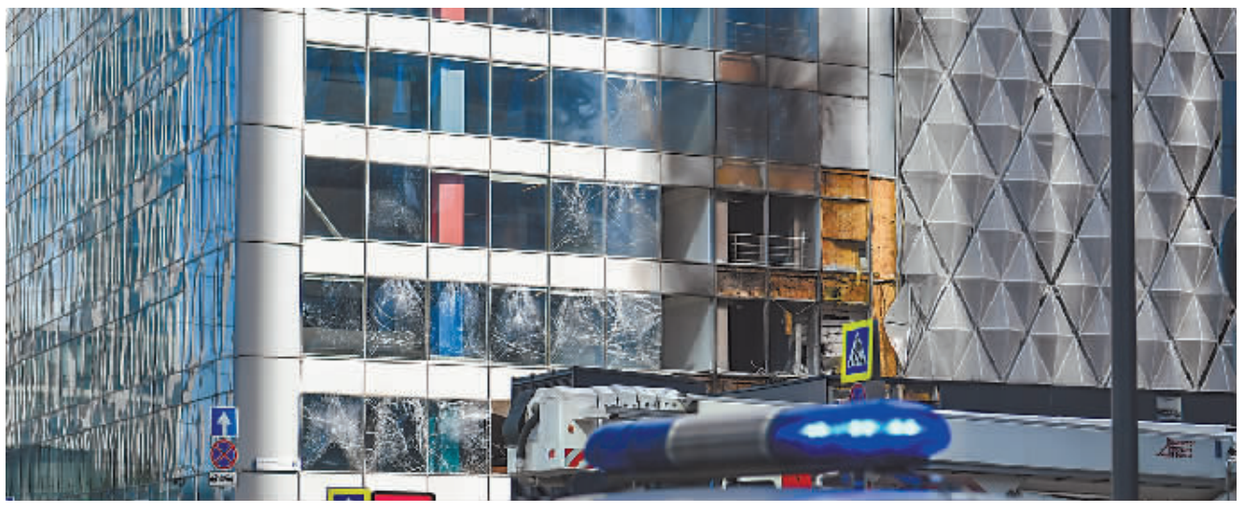

▶这是7月30日在俄罗斯莫斯科拍摄的被无人机袭击的建筑。 新华社发

环球热点

高温难耐

美国凤凰城连续一个月最高气温超43摄氏度

7月18日,凤凰城一温度显示屏显示温度为113华氏度(45摄氏度)。 新华社发

据新华社电 美国西南部多地遭受高温炙烤,亚利桑那州首府凤凰城已连续一个月最高气温超过43摄氏度,远超近半个世纪前创下的纪录。

美联社29日援引美国气象部门数据报道,这座人口超过160万的沙漠城市当天最高气温再次攀升至43.3摄氏度以上,连续30天突破这一数值。先前最高气温连续超过43.3摄氏度的纪录出现在1974年,持续了18天。

不过据气象部门预报,凤凰城30日有望降雨,高温或得以缓解。

美联社先前援引气象学家的话报道,凤凰城上世纪初每年约有5天温度不低于43.3摄氏度,而最近10年增至每年约27天。

暴雨成灾

逾一个月来巴基斯坦强降雨造成至少173人死亡

7月27日,人们在巴基斯坦俾路支省积水的道路上涉水出行。 新华社发

新华社伊斯兰堡7月30日电 巴基斯坦国家灾害管理局29日发布报告说,6月25日以来,强降雨引发的洪水已在该国造成至少173人死亡、260人受伤。

报告说,东部的旁遮普省是受灾最严重的地区,强降雨引发的水灾在该省造成至少67人死亡。

据介绍,巴全国至少有1485处房屋在洪水中被毁,牲畜损失475头,北部和西北部地区多条道路因强降雨引发的洪水或山体滑坡而断行。

巴基斯坦气象部门说,西南部俾路支省未来两天可能出现暴雨天气,有关部门应注意山洪和山体滑坡风险。

目前,巴政府、非营利组织、志愿者正在灾区展开救援。

仓库爆炸

泰国一烟花爆竹仓库发生爆炸至少10人死亡、上百人受伤

7月29日,消防人员在泰国南部那拉提瓦府发生爆炸的烟花爆竹仓库现场灭火。 新华社发

据新华社电 泰国南部毗邻马来西亚的那拉提瓦府哥乐河镇一座非法储存烟花爆竹的仓库29日下午发生剧烈爆炸,截至30日白天,已造成至少10人死亡、约120人受伤,周边大片房屋被夷为平地。爆炸起因尚未确认,初步调查显示可能是仓库所在建筑施工中的焊接作业出了问题。

那拉提瓦府府尹沙南·蓬甲颂在30日的新闻发布会上说,爆炸现场已找到10具确认身份的遗体,另有两具身份不明的人体残骸,法医初步鉴定显示属于另外两人。事故还造成121人受伤,111人接受救治后已出院,有两人伤情严重,"但应该不会再有人死亡"。

当地政府说,事发地周边方圆500米以内的居民受到影响,大约100所住宅受损。社交媒体上流传的照片可以看到现场周边街面一片废墟,还有许多机动车和建筑墙面及屋顶被烧毁。

警方正在调查爆炸原因。据初步调查,爆炸可能由仓库内施工过程中焊接操作产生的火花引发。

那拉提瓦府警察总监差林蓬·坎基奥说,仓库内大约1000公斤的火药被引爆,炸出两个大约2米深、6米宽的大洞。目前为止,没有发现事发仓库持有合法储存或销售烟花爆竹的执照,"我们暂且认定该仓库没有相关执照";在爆炸发生前不久,仓库刚向外运出一批爆竹,"我们正在调查那批爆竹的运输是否合法"。

辖区警方负责人说,已经向厂主发出传唤,对方涉嫌疏忽大意造成事故,"正等待对方到案"。

爆炸引发的大火29日深夜已得到控制。当地政府在事发现场附近设立指挥中心协调善后工作,各部门已收到300多份投诉,报告爆炸导致人员受伤或房屋、财产受损情况。泰国南部军区将出动部队并提供设备,协助善后与清理作业。

目击者说,当时听到巨大爆炸声,感到地面强烈震动。住所离事发仓库大约100米的居民社山·达森告诉法新社记者:"我正在家里玩手机,突然听到打雷似的巨响,整个房子都晃动起来。然后我就看见屋顶开了一个大洞。我往窗外看去,看到房子纷纷垮塌,人们倒在地上,一片混乱。"

本月24日,泰国刚发生一起类似悲剧,北部城市清迈一家烟花工厂发生爆炸,11人受伤。

国际时讯

澳大利亚打算研发导弹加入美国武器供应链

新华社北京7月30日电 澳大利亚国防部官员与到访的美国同行29日会晤后说,澳大利亚打算两年后建立起导弹制造产业,除了几乎"从零开始"研发国产导弹,还将成为美国武器供应链的一环。

澳大利亚国防部长理查德·马尔斯在昆士兰州布里斯班与美国国务卿安东尼·布林肯、国防部长劳埃德·奥斯汀会晤后说:"我们希望两年后见证澳大利亚开始制造导弹。"

马尔斯说,这一举措是为了"打造本国的制导武器和爆炸武器产业",包括生产美国研制的制导多管火箭系统。

按照奥斯汀的说法,这一项目可帮助美国"强化我们的尖端技术优势、巩固我们的国防工业基础"。

法新社报道解读,对乌克兰军援暴露了许多西方国家军火供应链的薄弱环节,西方向乌克兰提供大量导弹、弹药后库存日益枯竭,美国帮助澳大利亚打造本土导弹工业的目的是"在未来有需要时确保美军获得一条可靠的(武器供应)管道"。

为期两天的澳美外交与国防"2+2"部长级磋商会议29日结束。这一年度高层会晤是美澳同盟间的重要磋商平台,在两国轮流举行。双方讨论了澳大利亚在所谓"澳英美联盟"框架下建造核潜艇等议题。

布林肯与奥斯汀随后前往昆士兰州北部观摩美澳等国联合举行的"护身军刀"2023军事演习。澳军一架参加演习的MRH-90型直升机28日晚坠海,机上4人失踪,导致演习一度中断,29日开始部分恢复。

美国两架飞机空中相撞造成两死两伤

据新华社电 一架直升机和一架旋翼机29日中午在美国威斯康星州威特曼地区机场上空相撞,机上两人死亡、两人受伤。

美国实验飞机协会目前正在这座机场举办年会和航展。该协会发表声明说,一架罗特威162F型直升机和一架ELA Eclipse10型旋翼机当地时间中午12时许在空中相撞。两机均属于参加年会的个人,但没有参加航展。

协会援引温纳贝戈县治安官办公室的话说,两名伤者已被送往当地医院,目前情况稳定。

美国联邦航空局说,事发前,两机正在机场的超轻飞行器区域飞行,机上各有两人。

美国国家运输安全委员会眼下已启动相关调查。

就在同一天,一架"得克萨斯人"T-6教练机坠入附近的温纳贝戈湖中,机上两人死亡。

美国广播公司援引美国联邦航空局消息报道,这家单引擎教练机从威特曼地区机场起飞不久后于上午9时左右坠湖。坠机现场的湖水深约6米,能见度很低。潜水员工作至夜间,找到了两具遗体。

瑞士设置路边冰箱减少食物浪费

新华社北京7月30日电 瑞士日内瓦街头近来出现了可以免费存取食物的公共冰箱,方便餐馆和家庭将吃不完的食物存放其中,供有需求的市民自取。

据美联社28日报道,日内瓦街头目前有4台这样的冰箱,分布在居民区附近。无论是餐厅多余的蔬菜水果还是假期出行前家里剩余的面包,都可以放入冰箱,既减少食物浪费,又能帮助他人。该项目得到市政府和一些慈善组织支持,每年运营成本约4万美元。

项目负责人马琳·德勒沃说,放入冰箱的食物通常一小时内就会被人取走。

依据德勒沃说法,日内瓦第一台路边冰箱安装于去年,当年共节约了3.2吨食物,所有捐赠食物中只有3%最终因无人取用被扔掉。出于安全考虑,路边冰箱不接受冷冻食品、饭盒装食品、预制食品和酒类等。

现阶段,该项目考虑尝试开通上门取货服务,以便更多人参与其中。

瑞士政府估计,每年生产的所有供消费的食物中,有近三分之一被浪费或丢弃,相当于每个居民每年浪费约330公斤食物。

德国慈善组织Foodsharing.de在十多年前开始发起食物共享项目。该组织数据显示,德国、奥地利和瑞士有逾50万人参与类似的食物共享计划,免于浪费的食物总量达8300万吨。

门市出租
哈工大侧门教化街与复华三道街上半地下门市出租,劳动楼复华小学,适合快餐,超市,培训班等各种经营。价格低,位置佳,无出兑等中间环节费用。
电话:王先生:15124528710

写字楼出售
南岗哈西中交香颂A座写字楼90.45m²,带装修,17年买的90多万,现亏本出售85万详情电联!
14707070707

库房出租
道外外先锋路段临近横龙、古铁市场,独门独院厂房1000m²,砖混结构,商混地面,房盖是10cm保温板,库门是保温板,举架4.5米,可做库房仓储详情电联!
15303611178

厂房出租
道里老机场路零公里宾礼路,20趟汽车路点站,市区内交通便利繁华,有厂房一处2700m²,动力电80千瓦,有上下水,取暖设备,适合办公,办各种工厂,仓库等,详情电联!
18646377883
13936001883

楼房出售
香坊哈东万达附近,香业街与香农街口,临近永泰城恒隆华府,二层楼房面积535m²,外加无照平房180m²,50瓦千动电,临街,可做厂房,可开仓买卖,可
13091899001

土地出让
现有哈尔滨市呼兰区新建去医市场附近面积为9412m²的国有建设用地出让,该地块位于哈尔滨市呼兰区川北大街与哈阿快速路交叉口,美丽新城西侧市场价格,该块地用途为住宅用地,配套公建,配套设施齐全,具体面议,有意竞拍者请携带有关证件,可当场报名,现场竞拍,
电话:15045168600

帽儿山度假山庄出售
院子加楼上楼下共350m²,楼内使用200m²,两个鱼池2万m²,林地6万m²,各种证照手续齐全可过户,因家搬迁外省100万出售可商谈,有换房产意向,转介绍再好处费,可商谈详情电联
15145025676

写字楼出售
南岗海西帕提溪树庭园金座C16栋写字楼56m²,宜家对面,背靠万达,南大街复旦路交口,3号线出口20米交通便利。哈西继红校对口。售60万可商谈详情电联
13644569919

写字楼出售
道里群力金中环商业广场写字楼58.16m²,位置好周边配套齐全,交通便利出门即是大型公交站台,临近地铁站,品牌物业,好修车,室内精装修,可办公!还齐全商时可看房!售120万!
18686772927

饭店出兑
营业面积600m²,正规一楼,格局板正,适合餐饮各类经营,有动力电,上下水,高排,接手即可营业,地址先锋路
15804668888

商服出售
平房区万达华府-C区商业综合楼,临街商服129.47m²售70万;低账房直接在万达售楼处签详情电联
18646641666

商服出售
道里区三环外临近康安路,面积1万m²大规商服,成熟地段,成熟业态,低价出售,自营马上可以接手详情电联!
13946145789

厂房出售
香坊索福路张家,临近公滨路,哈环城高速口交通便利,厂房上下两层各1200m²,带动力电有水井,适合加工厂或库房等详情电联!
13845092517

厂房出售
香坊索福路张家,临近公滨路,哈环城高速口交通便利,厂房上下两层各1200m²,带动力电有水井,适合加工厂或库房等详情电联!
13945673656

厂房出租
南岗周边交通便利,临近102国道新修的,红旗村厂房400m²正房,水电齐全,有网络,有暖气,适合小型企业等,售42万详情电联!
13845142607

厂房办公楼出租
道里三环内机场路,交通便利出门便是公交车站,地点环境优越,商业氛围好,国际汽车城旁,厂房200多m²,1000多m²,2000多m²,办公楼1500m²,水电齐全可分租,适合做二手车销售或车商等!详情电联价面议!
13904501476

厂房出租
厂房主直租!南岗王岗镇后兴隆交通便利,厂房700m²,有动力电,适合生产、仓储、详情电联
13845065518

厂房出租出售
道外民主西环水泥路出口,哈绕城高速便利进出小型加工厂(去向说合理等)厂房1000m²,有独立办公室。**另有楼上四层,价钱优惠,有动力电,可做小型加工厂或库房!详情电联**
13313644125

厂房出售
香坊区厂房办公楼整体出售
重工业生产厂房两栋及办公楼两栋,厂区总面积10万m²,紧临哈红公路,10千伏动力电专线1条,315动力电3条,吊装能力100吨,配套齐全,价格面议。地址:香坊区卷烟厂
联系电话:13384609909

写字楼出售
道里群力金中环商业广场写字楼58.16m²,位置好周边配套齐全,交通便利出门即是大型公交站台,临近地铁站,品牌物业,好修车,室内精装修,可办公!还齐全商时可看房!售120万!
18686772927

厂房场地出租
江北利民开发区赵家收费站旁,独门独院厂房2150m²,场房10000m²,举架8米,带动力电,可按天吊,交通便利适合加工厂,公司,仓储等多种经营详情电联!
13845726555

库房出租
香坊区长江路与化工路口,临近禧龙大市场,库房一千m²,院子五百m²,位置优越交通便利,可做库房,工厂,有动力电,八月份空出来,详情电联
18686751234

厂房出售
南岗哈西临近机场路三环路边,新山路48号工业园区厂房2350m²,水电齐全,可办公带宿舍,可分租,适合织布,工业生产,物流,仓储,网店等,详情电联!
13703685290

门市出售
道外核心商圈北五道街64号,紧邻道外百货商城和地铁站,商业集中,成熟居民区环绕,正街门市200m²一二层,框架结构板瓦,无浪费空间,采光好,精装修,出租自用性比价高,具体面议,
13904500459

写字楼出售
道里爱建校区,友谊路,江边,海上银座A栋写字楼247m²,精装修位置佳,地铁口,二个背靠墙,开放式大厅放工位,经理办公室,总经理办公室带卫生间,明年10月到期,年租13万有365万详情电联价面议!
13304653115

土地出售
道外民主西环水泥路出口,哈绕城高速便利进出,离市区近交通便利,厂房1000m²,有独立办公室。**另有楼上四层,价钱优惠,有动力电,可做小型加工厂或库房!详情电联**
13313644125

厂房出租出售
香坊区卷烟厂,厂区面积10万m²,紧临哈红公路,10千伏动力电专线1条,315动力电3条,吊装能力100吨,配套齐全,价格面议。地址:香坊区卷烟厂
联系电话:13384609909

写字楼出售
南岗海西帕提溪树庭园金座C16栋写字楼56m²,宜家对面,背靠万达,南大街复旦路交口,3号线出口20米交通便利。哈西继红校对口。售60万可商谈详情电联
13644569919

写字楼出售
道里群力金中环商业广场写字楼58.16m²,位置好周边配套齐全,交通便利出门即是大型公交站台,临近地铁站,品牌物业,好修车,室内精装修,可办公!还齐全商时可看房!售120万!
18686772927

饭店出兑
营业面积600m²,正规一楼,格局板正,适合餐饮各类经营,有动力电,上下水,高排,接手即可营业,地址先锋路
15804668888

库房出租
香坊区长江路与化工路口,临近禧龙大市场,库房一千m²,院子五百m²,位置优越交通便利,可做库房,工厂,有动力电,八月份空出来,详情电联
18686751234

厂房出售
南岗海西金辉万象一期,哈尔滨大街核心,城雪品茶城对面,LOFT公寓使用面积84m²精装修,送地下车位一个!可办公,居住两相宜!售95万详情电联!
13304807719

门市出售
道外友谊东路东井江巷,临街正规门市面积124m²,举架6.2米,毛坯,周边商业集中,小区密集,适合各种经营详情电联!
饭店出兑 香坊东三三道街与进乡街口面积240m²,客流量大客源稳定,设备齐全,适合各种经营,
15045273456

厂房出租
厂房主直租!道里机场路临近三环,机场高速公路/城乡路口交通便利,厂房600m²,配套设施齐全,动力电上下水,集中供热,有院有停车位,现有生产设备,适合食品加工!详情电联!
13348564444

征婚
某男,离异,1978年出生,53岁,身高:177cm,体重:78公斤,无房,无车,有稳定工作,有单独住房,120千米,爱旅游,爱干净,会做饭,有一女已结婚,欲找一位年龄在36岁至45岁,温柔不吸,有独居上作的女士结伴,品德高尚特好,工作有点轻微残疾都可以考虑,想了解加微信。
联系电话:13946004502