“秀肌肉”拱火俄乌局势

北约最大规模空中军演遭抗议

北大西洋公约组织12日在德国等地启动成立以来规模最大的空中军事演习，总共将有约250架飞机参加，美军是主要参与方。

分析人士认为，北约此举意在震慑俄罗斯，但这种“秀肌肉”的做法恐将加剧俄乌紧张局势。军演前夕，德国民众举行抗议活动，呼吁以外交方式解决俄乌冲突。德国媒体预计此次军演恐将严重扰民。

央视网发

A 北约史上最大规模

北约及其盟友定于12日至23日举行空中部署演习“空中卫士2023”。来自20多个国家的1万名士兵和约250架飞机参加，包括B-1战略轰炸机、F35战斗机和远程无人机。除了北约成员国中的23个，日本和正在申请加入北约的瑞典也参加。

德国地处欧洲中部，是此次演习的主要东道国和后勤枢纽。德国联邦国防军说，“空中卫士2023”旨在加强跨大西洋军事合作、训练北约应对危机的快速反应能力。

美国是演习主要参与方，将向德国部署约100架不同型号的飞机。据《华尔街日报》报道，美军还将派出空军国民警卫队预备役部队两千多人。

演习主要在德国空域开展，涉及立陶宛、罗马尼亚、波兰、捷克等国领空。德国将出动70架飞机。

B 德国民众抗议

10日，数百名抗议者聚集在德国汉诺威地区的文斯托夫空军基地附近，打出“要和平，不要战争”“放下武器”等标语，呼吁以外交方式解决俄乌冲突。这一空军基地是此次北约军演的后勤基地之一。

欧洲正迎来夏季航空出行高峰期。德国媒体预计，此次军演将严重影响当地民航。演习期间，德国三处飞行区每天将轮流对民用航空关闭数小时。德国空中导航服务提供商DFS集团表示，鉴于演习规模庞大，民航延误不可避免。

德国联邦国防军说，演习期间预计每天将有250次军机起降，相关区域噪声会增加。

C “秀肌肉”恐加剧紧张局势

据报道，此次军演将模拟所谓俄罗斯攻击北约成员国等多种情境。美国驻德国大使埃米·古特曼称，俄乌冲突使北约举行此类军演“比以往任何时候都更重要”。

俄罗斯军事观察家尤里·克努托夫说，北约向俄罗斯“秀肌肉”只会起到火上浇油的作用，加剧地区紧张局势。他认为，以演习为幌子挑起局部军事冲突的例子屡见不鲜，不排除北约演习意在配合乌克兰反攻的可能性，因此俄方应当严肃对待。但他相信北约直接对俄发起进攻的可能性不大。

俄罗斯科学院世界经济与国际关系研究所高级研究员亚历山大·卡姆金告诉俄罗斯卫星通讯社，北约此次军演规模比以往大很多，是借机向俄罗斯发出信号，也凸显欧洲国家军事化趋势。

（新华社柏林6月12日电）

国际时讯

苏丹

武装冲突再起 多地发生交火

新华社喀土穆6月12日电 为期24小时的停火在当地时间11日早6时到期后，苏丹武装部队与快速支援部队在首都喀土穆等多地再次交火。

停火期间喀土穆保持平静。然而11日早上停火期满后，冲突双方立即再次发生交火。目击者称，在喀土穆中心区和郊区发生了“重炮轰击”，在喀土穆西部和南部不同地区也发生了冲突。

据沙特阿拉伯《中东报》报道，苏丹武装部队11日发动空袭，而快速支援部队则大量使用地面防空炮火予以回应。交火造成至少两人死亡，部分建筑物受损。喀土穆第二大天然气及燃料仓库在双方交战中被击中起火，升起浓烟。

据沙特阿拉比亚电视台报道，沙特和美国11日对苏丹冲突双方在停火期结束后立即恢复暴力行为深表遗憾，呼吁立即停止暴力行为，并表示愿再次调解以重启苏丹停火谈判。

自4月15日苏丹爆发武装冲突以来，冲突双方已多次实行短暂停火。5月20日，双方在沙特红海港口城市吉达签署为期7天的停火协议。5月29日，双方同意将停火协议延长5天。6月9日，苏丹冲突双方在沙特和美国调解下达成为期24小时的停火协议。

以色列

发现1.2万年前捕猎用鸟骨笛

据新华社电 以色列文物局日前发表声明说，一个跨国考古团队在以色列北部胡拉山谷发现了距今约1.2万年的“微型笛子”。这批由鸟类骨头制成的笛子可模仿猛禽叫声，可能用于帮助人类捕猎。相关论文发表在英国《自然·科学报告》杂志上。

声明说，在位于胡拉山谷的艾因迈拉哈遗址中，考古学家发现了包括鸟类在内的多种动物骨骼，其中七块细小鸟类翼骨上的痕迹较为特别。这些翼骨距今已有约1.2万年历史。

据《以色列时报》报道，起初研究团队认为这些痕迹是较为脆弱的鸟骨头的常规磨损。但经仔细检查发现，极为细小的洞口间隔非常均匀，很明显是人为所致，且与笛子一样可发出声音。

胡拉山谷一带冬季气候相对温暖湿润，食物来源充足，至今仍是候鸟在欧洲和非洲之间迁徙的重要中转站。报道说，艾因迈拉哈遗址在公元前1.2万年至公元前8000年有人类居住，期间人类活动正经历从游牧的狩猎采集向更固定的半定居社区的转变，其食物来源也从之前的羚羊、兔子或狐狸等较大猎物转变为横跨胡拉山谷的湖泊中的鱼类和小型水禽。

声明称，考古学家将笛声与在这一遗址发现的数十种鸟类的叫声比较，发现与欧亚雀鹰和红隼等猛禽的叫声相似。研究人员认为，当人类猎手在水鸟附近吹这种笛子时，欧亚雀鹰和红隼会以为是同类鸣叫而被吸引，进而引起其他鸟类的混乱，这样人类更容易捕获猎物。

澳大利亚

婚礼包车翻车 至少10人死亡

图为翻车事故现场。 新华社发

新华社悉尼6月12日电 澳大利亚新南威尔士州警方12日凌晨说，纽卡斯尔附近地区当地时间11日深夜发生一起婚礼包车翻车事故，造成至少10人死亡，另有25人受伤。

根据警方发布的信息，车祸发生在纽卡斯尔西北大约60公里的猎人谷地区，一辆大巴发生翻车事故。事故道路目前已被封闭，伤者已被送往医院救治。

警方说，翻车事故不涉及其他车辆，具体原因还在调查中。目前，大巴司机已被警方控制，并有可能面临起诉。

据当地媒体报道，这辆大巴是一辆婚礼包车，车上乘客为11日在附近酒庄参加婚礼人员。

澳大利亚总理阿尔巴尼斯表示，这是一起残酷的悲剧性事故。他向遇难者亲友表示慰问，并祝愿伤者早日康复。

不顾反对和质疑

日本福岛核污染水排海设备试运行

5月16日，在日本东京，民众要求叫停核污染水排海计划。 新华社发

据新华社电 据日本媒体12日报道，福岛第一核电站运营方东京电力公司已于当天开始试运行核污染水排海相关设备，试运行预计持续两周，以检查设备是否存在问题。日本渔业从业者等持续对核污染水排海计划表示反对。

综合日本共同社、日本广播协会电视台等媒体报道，核污染水排海相关设备目前基本完工，东京电力公司当天上午开始了设备的试运行。试运行使用淡水而非核污染水，将其与海水混合后，通过海底隧道输送到距岸边约1公里处排放，目的是检验水泵性能、紧急情况下水流截断装置能否正常工作等。

报道说，计划持续两周的试运行结束后，日本原子能规制委员会还要在本月内进行检查，国际原子能机构关于经处理核污染水安全性的汇总报告也将于本月公布，如果试运行和检查等都没有问题，排海准备工作最快可能本月内全部就绪。

日本政府2021年4月13日正式决定，将福岛第一核电站上百万吨核污染水过滤并稀释后排入大海。尽管日本渔业团体、部分地方官员等强烈反对这一处理方案，中国、韩国等邻国也强烈反对和质疑，日本政府依然无视反对声音，一意孤行。今年1月，日本政府将福岛核污染水的排放时间定为“今年春夏之际”。

据日本媒体报道，日本经济产业大臣西村康稔10日分别向宫城、福岛、茨城3个县的渔业从业者介绍了核污染水排海计划进展情况。在相关会谈中，福岛县渔业合作协会联合会会长野崎哲强调，反对核污染水排放入海的立场不会改变。

环球热点

“聚会门”后果仍在持续

英在野党要求首相提前举行议会选举

英国首相苏纳克。 新华社发

据新华社电 英国前首相鲍里斯·约翰逊日前辞任议会下院议员，这一决定与他因“聚会门”丑闻误导议会有关。在野党工党党首基尔·斯塔默11日抨击保守党政府混乱，同时喊话首相里希·苏纳克，要求提前举行议会选举，因为“民众已受够了”。

本届议会任期至2024年12月结束。斯塔默11日在社交媒体推特发文说，苏纳克得“有骨气”，提前选举，让民众对保守党的失败执政发表看法。

“这场闹剧必须结束，民众已受够了混乱的保守党政府和一个没有得到选民投票（支持）的孱弱首相。”斯塔默写道。

英国上一次议会下院选举于2019年12月举行，约翰逊当时作为党首，率保守党赢得选举并就任英国首相。然而，受“聚会门”丑闻等影响，约翰逊去年7月宣布辞去保守党党首和首相职务。伊丽莎白·特拉斯作为继任党首，同年9月就任英国首相，但于10月宣布辞职，苏纳克同月接任首相。

“聚会门”指英国首相府和部分政府部门官员在2020年和2021年新冠疫情期间多次违反防疫规定聚会的丑闻。丑闻曝光后，约翰逊一度否认违规，称当时误以为是工作活动。

议会下院特权委员会去年开始调查约翰逊是否曾就“聚会门”蓄意对议会撒谎，今年3月宣布收到约翰逊交付的材料，他在这些材料中承认误导了议会，但否认蓄意为之。

约翰逊会否参加下一届议会选举受到舆论关注。他的一些支持者认为，约翰逊将能“轻易重返议会”。

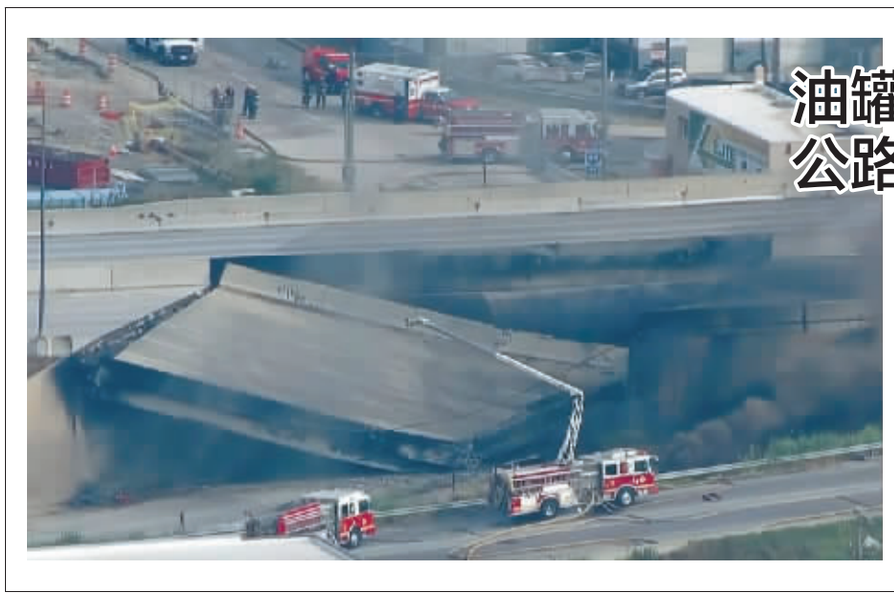

油罐车起火 公路被“烧”垮塌

美国宾夕法尼亚州费城11日发生一辆油罐车起火后州际公路路段垮塌事故，对当地交通造成严重影响。事发路段系美国95号州际公路一处地道桥。95号州际公路是贯穿美国东海岸的交通动脉。

这是6月11日在美国费城拍摄的发生垮塌事故的95号州际公路（视频截图）。

新华社发

征婚
某男，离异，1970年出生，53岁，身高177cm，体重：78公斤，哈市人，有稳定工作，有单独住房，120平米，脱贫户，爱干净，会做饭，有一女已结婚，就等一位年龄在38岁—55岁，身体不病，有稳定工作的女士优先，如家庭条件好，无工作有点轻微残疾都可以考虑，恳了解加微信。
联系电话：13946004502

标准厂房出租
房主直租！香坊赛福路附近临近三环，福龙物流园交通便利，正规厂房5600m²，手续齐全，水电配套设施齐全，可办公，可办环评适合各种制造业及全屋定制厂！详情电联！
18945091988

厂房出租
道里机场路薛家附近临近高速，离市区近，独门独院厂房1500m²、400m²，有动力电，有院子可进大车，有排水，整租适合电商库房等详情电联
18003619444

写字楼出售
道里群力金中环商业广场写字楼58.18m²，位置好周边配套齐全，交通便利出门即是大型公交站台，临近地铁站，品牌物业，好停车，室内精装修，可办公手续齐全随时可看房！售120万！
18686772926

厂房出租 住宅出售
房主直租！道里新发镇庆丰村机场路高速口，长岭湖出口100米处交通便利，独门独院厂房500m²，位置好周边配套齐全，交通便利出门即是大型公交站台，临近地铁站，品牌物业，好停车，室内精装修，可办公手续齐全随时可看房！售120万！
18686772926

厂房出租
北厂房前面位置好交通便利，距离长岭湖直线1000米，独栋住宅楼三层，每层大约210m²，院子600多m²，售285万可实地考察！
15104694500

厂房出售
南岗王岗敬老院兴隆路工业小区内（哈西骏赫苑附近）厂房500m²举架6米，里外套间车间，院内可进大车（九米六）有动力电，院内有吊车，可做生产车间或库房等！
13633609315

厂房出售
南岗哈西王岗镇新胜村，厂房800m²场地8000m²，有动力电有城意来电话咨询！
13206683155

厂房出售
香坊幸福镇光明村，厂房一层850m²，举架6米17米大车能进库，年租6.5万，动力电230瓦千，整租或分租详情面谈
16643756678

地下库房出租
南岗保健路征仪路口，临近征仪路地铁口，面积350m²，周围有大型超市，有娱乐休闲的地方，道路宽阔交通便利客流量大，易招工，可分割可改造，水电齐全，大空间灵活运用，立即入驻，适合库房仓储等，详情面谈！
13091860671

库房出租
南岗开发区汉水路84号/富水路口，会展商圈附近，地下库房500m²，有暖气水电齐全，适合仓储或办公等，整租详情电联！
13603689666

香坊区幸福乡孙家村3000m²大院一处。院内有厂房600m²，手续齐全，交通便利，因房主搬往外地，售价面议！
13936669876

厂房大院出售
香坊水泥路附近厂房800m²，库内可进挂车，吊东，叉车，水泥地面，不潮不湿，大院宽敞，水电齐全，可做库房，大型加工厂，停车场等！详情面谈！
18245155126

厂房出租
道外区南直路313-2号（制药六厂对面）和平小区临街商铺，地铁繁华地段商业集中，成熟社区环境，自营流量稳定稳定，宽大双门脸建筑336.66m²，半地下，框架结构高举架，宽敞明亮格局极正无梁柱空间，适合各种经营或置业售189万有意者电联！
15004648956

商服出租
红旗大街道外段临街门市，使用面积1000m²共四层独栋，地下一层、地上三层，无梁无柱，框架结构，随意改动，门前可停车，年租金面议！
15245051603

养殖场出售
哈阿老道十公里处，离市区近交通便利，养殖场30000m²，房屋400m²左右，有鱼池，有动力电，深水井售价面议！
15776291757

香坊区厂房办公楼整体出售
重工业生产厂房两栋及办公楼两栋，厂区总面积10万m²，紧临哈红公路，10千伏动力电专线1条，315动力电3条，吊装能力100吨，配套齐全，价格面议。地址：香坊区黎明乡
联系电话：13384609909

库房出租
松北华美太古广场附近交通便利，独门独院库房若干，彩钢房（420m²、370m²），砖库房（360m²、140m²、80m²）全院监控管理水电齐全，有宽敞电脑！
13945672233

暖库出售
香坊区成龙子镇，临近哈绕城高速，雪国（暖）库租赁，可整租或分租，面积100-5000m²，仓库托管，一键代发，铁路及公路到达接货托管，干线运输及城市配送，供应链环节定制服务等。
王经理 15846140823

厂房出租
道外水泥路附近厂房800m²，库内可进挂车，吊东，叉车，水泥地面，不潮不湿，大院宽敞，水电齐全，可做库房，大型加工厂，停车场等！详情面谈！
18245155126

门市出租
南岗宣化街445号与先锋路交口，临街半地下门市使用面积130m²，框架结构，周边成熟社区环绕商业集中，适合各种经营详情面谈！
15245120268

门市出售
道外区南直路313-2号（制药六厂对面）和平小区临街商铺，地铁繁华地段商业集中，成熟社区环绕，自营流量稳定稳定，宽大双门脸建筑336.66m²，半地下，框架结构高举架，宽敞明亮格局极正无梁柱空间，适合各种经营或置业售189万有意者电联！
13030020006

门市出售
松北新区第五中学对面有一独立大院，占地10000m²左右，房屋7300m²有装修可办公厂，可整租可分租，地点好交通便利，靠近用地手续齐全，动力电变压器两台，每层房屋宽内高度6.9米，楼梯即可使用，集中供热所有齐全，适合各种行业有意者致电！
13704883427

厂房出租
南岗哈西王岗镇厂房500m²，有动力电，水井，哈双路主要干道，独门独院，院子大，有意者电联！
13384619330

办公楼厂房出售
地处香坊区江南中环路，房屋面积3000m²，举高地1700m²，临近三环，举架3米，五年租金低，同样办公楼，独立变压器，动力电80瓦千，院子1700m²，手续齐全，铁护栏户铁围，有营业执照10年，上下水，车间宽敞食堂要中午，适合商贸类产品等！适合工厂使用，
15545143557

库房出租
南岗黄河路副50号，会展商圈附近交通便利，独门独院库房120m²，小区内不扰民安静，里内有空调有排风水电齐全，意店动室食设备，铁比可单独出租，共有四个车库高3.5米宽3.3米长8米，整租或分租可办公或仓储等！
13804582090

厂房场地出租
香坊公滨路哈成路273号道边，临近哈绕城高速路口，临街厂房300m²，有动力电，自来水，适合加工厂或仓储等！另有5000m²场地出租详情面谈！
18003657677

厂房出租
道里机场路荣家新仓路旁，临近哈绕城高速/机场路口独门独院，1门房1200m²(25*50米)举架6米有院，空间方正，平办公！2厂房1700m²(24.2*68米)举架9米！另独门独院厂房1-2层2000m²，院700多m²，以上均有动力电，整租或分租适合工厂或仓储详情面谈！
13704807538

厂房出租
松北松浦大桥附近临近黑科技大学，锦厂社区，滨水大道交通便利，有大院能进大车，厂房300m²，400m²，2500m²，整租或分租详情面谈！
15124688686

门市出租
道里迎宾路商贸城，临近哈绕城高速，道里迎宾路繁华地段，临街门市，34m²左右，成熟社区环绕，商业集中客流量大，适合多种经营价面议！
17545539139

门市出租
房主直租！道里哈药路繁华地段，临街半地下门市400m²，周边成熟小区密集，商业集中环绕客流量大，适合多种经营诚心出租详情面谈
13796032323

厂房出租
道外化工路临近长江路，独门独院占地800m²厂房500m²红砖结构，举架5米多有动力电有院，适合加工厂或库房等！有一个500m²库房地暖！另：王老吉直销渠道江省内正式诚招各地市，县，区域代理经销商
18646162866

门市出售
南岗开发区会展中心附近，清水路与南直路口，悦山国际临街正规门市一二层共197m²，公路交通便利，格局板正空间利用高，售490万，也可整体出兑，适合办公、美容美生、瑜伽室等各项经营，有意者电联！
18903608888

厂房出租
哈市第一百中学对面，紧邻主干街道交通便利，院内可停放大车，厂房面积350m²，前院面积总共350m²（全院可改造，租期灵活，可分租，可改造，租期灵活，详细面谈
15546188855

库房出售
香坊区香福路万达商圈，福龙大市场交通便利，独门独院库房257m²，水电齐全，适合做厂房或库房等！另先锋路298号独立院，房长之家对面，面积220m²1-2层（原修配厂）详情面谈
13009991300

厂房出售
巴彦城区独门独院厂房500m²，绿地5500m²，位置好东侧大道，北侧公路交通便利，水电齐全，院内能停车，可以养殖，养老的可以做生产行方便，可做小型加工厂或仓库等！
18533535233

厂房出租
松北中源大道富力城后身，交通便利独门独院，有动力电，院吊，厂房500m²，另外配套100m²，有上下水，厨房，卫生间，有暖炉取暖，年租金76000元，有意者电话联系！
13100962711

库房出售
房主低价直租！香坊公滨路幸福乡民主村。厂房500m²，上下水，临近哈同高速路口交通便利，适合仓库、厂房等，年租2.4万详情面谈
15945697998

库房出租出售
哈平路朝阳乡腾诺村81路终点，库房1-2楼近900m²，一楼530m²举架高可做厂房，二楼340m²可办公可住人，交通便利房子前后有道，售库房整租价格可谈，本人去离万也可出售价面议！
13613610620 刘女士

办公楼出租
平房区航空生态园，哈南工业新城12大道4号综合楼出租，三层办公楼面积3065m²，配有独立收发室，水电齐通，有供暖设施，厂区位置优越交通便利，三面临街，大车出入方便详情面谈
13904500384

厂房出租出售
阿城区舍利街路边，临近哈红公路离市区近交通便利，占地3000m²，厂房1000m²带地下室220m²，动力电125千瓦，水井，有院空地大可进大车，因本人在外地发展低价出售或整租非诚勿扰
13156082699

综合信息分类专栏
广告刊登热线0451-59226999
受理地址：道里区民和街150号
敬告：本报所刊登信息不作为提供双方交易的法律依据，交易时请认真核实相关证照，谨慎付款；一切交易行为自行承担法律责任。