关注俄乌冲突

# 这座水电站被毁为何后果很严重

卡霍夫卡水电站大坝6日遭破坏后决堤，造成至少1.6万人无家可归，还可能威胁扎波罗热核电站安全。俄罗斯和乌克兰均指责对方实施了破坏行为。

联合国秘书长古特雷斯称之为“人道、经济和生态的巨大灾难”。德国总理朔尔茨称大坝被毁“标志着冲突进入新维度”。中方表示严重关切，呼吁保持最大克制。

这座水电站被毁为何后果如此严重？

6月7日拍摄的赫尔松的洪灾区域。

6月7日，救援人员帮助赫尔松当地居民从洪灾区域撤离。

## 这座水电站为何重要？

卡霍夫卡水电站位于赫尔松州新卡霍夫卡市区附近，是第聂伯河水力发电厂梯级电站位于下游的最后一级，向上游相距约150公里的扎波罗热核电站供应冷却用水，为克里米亚地区供水。大坝高30米，长3.2公里，水库容积18立方千米。

按乌克兰水电公司说法，水电站机房内部发生爆炸，水电站已被彻底摧毁。据初步预测，由于水位下降，卡霍夫卡水库可能在4天后失去功能。

大坝决堤后，下游水位上升，数十个居民点受到洪水威胁。新卡霍夫卡相关机构和武装力量当地时间6日12时起进入紧急状态，以便开展紧急援助及相关工作。

俄罗斯指认乌克兰军队用“赤杨”多管火箭炮袭击水电站，导致水闸损毁。乌克兰方面则指认俄罗斯军队破坏了这座水电站。美国常驻联合国副代表罗伯特·伍德6日说，美方目前不确定到底是谁破坏了这一大坝，希望将在未来几天收集到更多信息。

## 密切关联前线局势

大坝遭破坏一事与俄乌冲突局势紧密勾连。

近几天，乌克兰在多个方向向俄方发起进攻。俄方称，已打退乌方进攻，并称卡霍夫卡水电站大坝一事是乌方反攻计划的一部分。

俄军事专家阿列克谢·列昂科夫认为，乌军破坏大坝是有计划的军事行动，俄军在第聂伯河左岸的防御工事区等都位于洪水区，将不得不暂时撤离当地，而乌方却依然可以在右岸保持火力控制。

事发前一晚，乌国防部副部长马利亚尔说，乌军在扎波罗热州中部、巴赫穆特北部和西部、西南部郊区等地向俄军阵地方向推进了数百至上千米。

但俄国防部长绍伊古6日接受采访时说，乌军过去数日集结大量装备和人力，在不同区域发起攻势，但均被俄方击退，且乌方损失惨重。

## 国际社会担忧“巨大灾难”

联合国秘书长古特雷斯6日说，这是“人道、经济和生态的巨大灾难”。他呼吁停止任何针对平民和关键民用基础设施的攻击。

他说，至少1.6万民众已无家可归，还有成千上万人的饮水安全遭到威胁。联合国将采取措施运送饮用水和净水药片前往该地。

国际原子能机构总干事格罗西6日说，卡霍夫卡水电站大坝严重受损，目前对扎波罗热核电站安全未构成直接风险，但水位如果下降到一定程度，将不能向外供水，核电站届时需要依赖其他冷却水替代水源。

欧洲理事会主席米歇尔说，对卡霍夫卡水电站被炸感到震惊，破坏民用基础设施属于战争罪。

## 中方严重关切

中国常驻联合国代表张军6日在安理会紧急审议乌克兰问题时发言说，中方对卡霍夫卡水电站堤坝决口表示严重关切，对由此造成的人道、经济和生态影响深感担忧。

张军说，在武装冲突中保护平民和关键民用设施，是国际人道法规定的一项重要原则。中方呼吁所有冲突当事方遵守国际人道法，全力保护平民和民用设施安全。堤坝决口已经造成洪水泛滥，大量人口需要紧急转移，超过数万人饮水可能面临困难。中方支持联合国同有关人道组织积极行动，为人员转移和后续救助全力提供协助。

张军表示，中方呼吁保持最大克制，避免可能加剧对抗、导致误判的言行，维持扎波罗热核电站的安全和安保。

## 西方继续火上浇油

乌克兰危机延宕不止。任由战火蔓延，不仅加剧痛苦和灾难，还会带来不可预测的重大风险。然而，近期西方国家军援力度加大，搅动冲突局势继续升级。

乌克兰国际文传电讯社5日报道，乌国防部长列兹尼科夫称部分西方国家已开始或提出帮助训练乌克兰飞行员驾驶F-16战机。乌克兰准备今年秋冬部署F-16战机。

俄总统新闻秘书佩斯科夫指出，西方国家向乌克兰提供的武器性能不断提高，甚至开始讨论提供射程为500公里或更远的导弹，这将导致局势进一步升级。 **（据新华社电）**

# 世行上调今年全球和中国经济增长预期

**新华社纽约6月6日电** 世界银行6日发布最新一期《全球经济展望》报告，预计2023年全球经济将增长2.1%，较1月预测上调0.4个百分点，但仍低于2022年的3.1%；2023年中国经济将增长5.6%，较1月预测上调1.3个百分点。

报告说，在俄乌冲突持续、货币政策继续收紧以抑制高通胀的情况下，今年全球经济增速将显著低于去年。2024年全球经济预计将增长2.4%，较1月预测下调0.3个百分点，主要经济体增速也被广泛下调。

主要发达经济体中，美国经济预计今年增长1.1%，明年放缓至0.8%；欧元区今年经济增速放缓至0.4%，明年增长1.3%；日本今年经济增长0.8%，明年增速为0.7%。

世行预计，由于中国经济恢复及几个大型经济体增长前景改善，今年东亚和太平洋地区、欧洲、中亚地区经济增长将加速，而其他地区经济增长将放缓。明年东亚和太平洋地区、南亚地区经济增速将回落，而其他地区增速将因内部逆风因素缓解和外部需求增强而提高。

报告指出，在新冠疫情、俄乌冲突、货币政策大幅收紧等因素影响下，全球经济依然处于不稳定状态。美国利率快速走高对新兴市场和发达经济体造成重大挑战，出现金融危机的可能性升高。

世界银行高级副行长兼首席经济学家英德米特·吉尔表示，如果当前发达经济体银行业危机扩散为大范围金融动荡并影响到新兴经济体，将出现最糟糕的情形，即全球经济将在明年经历深度衰退。

# 伊朗首型国产高超音速导弹亮相

**据新华社电** 伊朗6日公开展示首型国产高超音速导弹“征服者”，说这种新型弹道导弹最大速度可以达到15马赫、即15倍音速。

伊朗官方媒体发布“征服者”导弹照片。伊朗总统易卜拉欣·莱希、伊朗伊斯兰革命卫队司令侯赛因·萨拉米参加了揭幕仪式。

莱希在仪式上说，“征服者”导弹将增强伊朗的“威慑力量”，“这种力量是该地区国家持久安全与和平之锚”。

伊朗伊斯兰革命卫队航空航天部队司令阿米尔-阿里·哈吉扎德在仪式上介绍，“征服者”导弹最大射程为1400公里，击中目标前速度可达13至15马赫。

按照美联社的说法，高超音速导弹的速度门槛是至少5马赫，且具有复杂弹道。6日展示的“征服者”导弹似乎是模型，但可以看到发动机有可变向尾喷口，意味着导弹可以在飞行过程中改变弹道。而弹道越复杂越不规则，越难以拦截。

据伊朗国家电视台报道，“征服者”可以绕过美国和以色列“最先进的弹道导弹防御系统”，包括以色列“铁穹”反导系统。

哈吉扎德去年11月宣布，伊朗研制出首型高超音速弹道导弹，标志着伊朗在研发新一代导弹方面取得巨大飞跃。伊朗当时没有展示照片、实物或其他证据。

国际原子能机构总干事拉斐尔·格罗西当时就此表示关切，但认为这不会对在奥地利首都维也纳断断续续举行的伊朗核问题全面协议恢复履约谈判“造成任何影响”。

# 热浪来袭

6月6日，在孟加拉国达卡，一名男子在街头喝饮料。

孟加拉国近日气温迅速飙升，气象部门记录的最高气温从10天前的32摄氏度升至近41摄氏度。气象部门警告，这轮热浪尚无结束迹象。由于气温升高推高用电需求，加上发电厂燃料短缺，孟加拉国近几周经常大面积停电，每日停电时间长达5小时。 新华社发

全球连线

# 高中毕业典礼闻枪声 美国弗州2人身亡

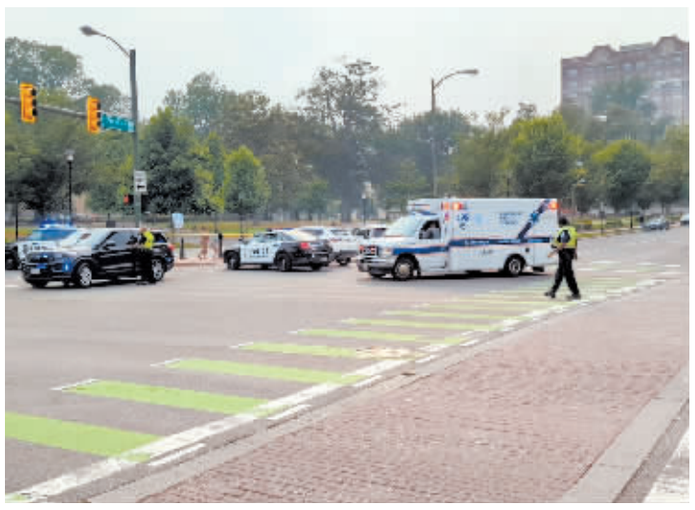

6日，警车与救护车停在美国弗吉尼亚州里士满枪击事件现场。

**据新华社电** 位于美国弗吉尼亚州首府里士满市中心的一座剧院外6日发生枪击事件，导致在剧院参加一场高中毕业典礼的学生和亲友惊恐奔逃。警方随后发现7名中弹者，其中两人不治身亡。

警方在现场发现多支手枪，逮捕一名年仅19岁的嫌疑人。

枪击当天下午发生于阿尔特里亚剧院附近。按照当地学校管理部门官员的说法，当时剧院内刚举行完胡格诺高中毕业典礼，学生和亲友正陆续从室内到室外合影留念。

据里士满警察局代理局长里克·爱德华兹通报，下午5时15分左右，在毕业典礼现场的3名休班警察听到剧院外传来枪声，随即与正在剧院外值守的警察联系。后者发现多人受伤，包括7名中弹者，其中3人伤势危重。

爱德华兹稍后证实，两名中弹者不治身亡，其中一名18岁男孩为毕业生，另一名36岁男性是毕业典礼出席者。

嫌疑人试图步行离开现场时被警方抓获。警方调查认定，他认识受害者中的至少一人。他面临两项二级谋杀罪名指控。

爱德华兹说，枪声引发恐慌，剧院附近的数百人四散奔逃，“现场非常混乱”。“毕业典礼本应是安全的场合，有人决定带着枪来这里，大肆散播恐慌，非常令人悲哀。”

据警方统计，除了7名中弹者，至少还有12人因在混乱中身体受伤或精神受创而需要治疗。

枪击发生后，当地学校管理部门宣布，“出于谨慎”，原定于6日晚些时候在这座剧院举行的另一场毕业典礼取消，当地学校7日停课。

里士满学区学监贾森·卡姆拉斯说：“我厌倦看到人们被枪击，看到孩子们被枪击。我恳求全社会停止（枪击）。”

里士满市长勒瓦尔·斯托尼在新闻发布会上说，这样的事“不应在任何地方发生”。


# 木材销售公告

根据《哈尔滨市林业和草原局直属国有林场木材销售工作方案》的规定，按照公开、公平、公正的销售原则，结合哈尔滨市林业和草原局直属国有林场丹清河实验林场木材销售的实际情况，丹清河实验林场定于2023年6月15日对2022年生产的木材进行竞价销售。

**一、竞价报名的时间、地点**

丹清河实验林场报名时间：截至2023年6月14日17时前。

报名地点：哈尔滨市丹清河实验林场(依兰县丹清河林场)。

**二、竞价的程序**

凡欲参加竞价的客户，应按下列程序办理：

1.按规定时间到丹清河实验林场登记、现场踏查楞场看货。

2.参加竞价者于2023年6月14日17时前将竞价抵押金交到指定账户。抵押金按竞买木材标的价值的30%收取。

3.竞价前领取木材竞价相关材料。

**三、竞价主要树种：**

丹清河林场预计数量为柞木674立方米、枫黑桦170立方米、白桦293立方米、山青杨560立方米、白松319立方米、落叶松317立方米，次加工数量2519立方米、阔叶薪材数量3772立方米、针叶薪材6762立方米，以上木材按树种、材种、规格分项竞价销售。

椴木72立方米、胡桃楸35立方米、水曲柳72立方米、色木10立方米、榆木61立方米、红松15立方米，以上木材数量较少，混径打捆销售。

**四、报名联系方式**

丹清河实验林场：张福鑫 手机：18845191234
张宗文 手机：13796231399



**征婚**
某男，离异，1970年出生，53岁，身高:177cm,体重:78公斤，哈市人，有稳定工作，有单独住房 120 平米，家庭殷实，家干净，会做饭，有一女已结婚，欲寻一位年龄在 (38 岁—55 岁，身高不得低于 160cm，有稳定工作的女士优先，如家庭条件好，无工作有点轻微残疾都可以考虑。想了解加微信。 联系电话：13946004502

**厂房出租** 香坊区幸福乡孙家村 3000m²大院一处。院内有厂房600m²，办公楼一处，全部便利，因房主搬往外地，售价面议！ 1393666987

**厂房出租** 香坊区成高子镇道边独门独院厂房3000m²，举架4.5米，厂房宽大敞亮，大院门宽8米，可进大车适合小型加工厂或仓储等！ 13251607272

**厂房出租** 香坊幸福镇光明村，厂房一层850m²，举架6米17米大车能进库，年租6.5万，动力电230瓦，整租或分租详情面谈 16643756678

**住宅出售** 此厂房前置住宅好交通便利，独门独院厂房 500m²，独栋 1000 米，独栋住宅楼三层，每层大约210m²，院子 600多m²，售285.万可买地不客！ 15104694500

**厂房大院出售** 香坊区幸福乡孙家村 3000m²大院一处。院内有厂房600m²，办公楼一处，全部便利，因房主搬往外地，售价面议！ 1393666987

**厂房出租** 香坊区成高子镇道边独门独院厂房3000m²，举架4.5米，厂房宽大敞亮，大院门宽8米，可进大车适合小型加工厂或仓储等！ 13251607272

**厂房出租** 香坊幸福镇光明村，厂房一层850m²，举架6米17米大车能进库，年租6.5万，动力电230瓦，整租或分租详情面谈 16643756678

**地下库房出租** 南岗保健路征仪路口,临近征仪路地铁口,面积 350m²,周围有大型超市,有娱乐休闲的地方,道路宽阔交通便利有流量大,易招工,可分割可改造,水电齐全,大空间灵活运用,立即入驻,适合库房仓储等,详情面谈！ 13091860671

**库房出租** 南岗开发区汉水路 84 号 /富水路口，会展南圃附近，地下库房 500m²，有暖气水电齐全，适合仓储或办公等，整租详情电联！ 13603689666

**门市出售** 南岗开发区金盾中心附近，滑冰路与南直路口,悦山国际临街正规门市一二层共197m²，办公精装修采光好,格局板正空间利用高,售490.万,也可整体出兑,适合办公,美容美生,健身,营各项经营,有意者电联！ 18930608888

**门市出售** 南岗宣化街 445 号与先锋路交口，临街半地下门市使用面积130m²，框架结构，周边成熟社区环绕商业集中，适合各种经营详情面谈 15245120268

**门市出售** 道外水泥路附近厂房600m²，库内可进挂车，沿东，又车，水泥地面，不潮不湿，大院宽敞，水电齐全，可做库房，大型加工厂，停车场等！详情面谈！ 18245155126

**商服出租** 红旗大街道外段临街门市，使用面积 1000m² 共四层独栋，地下一层、地上三层，无梁无柱，框架结构，随意改动，门前可停车，年租金面议！ 15224505 1603

**厂房出售** 南岗哈西王岗镇新胜村，厂房 800m² 场地 8000m²，有动力电有诚意来电话咨询！ 13206683155

**香坊区厂房办公楼整体出售** 重工业生产厂房两栋及办公楼两栋，厂区总面积10万m²，紧临哈红公路，10千伏动力电专线 1条，315动力电 3条，吊装能力 100吨，配套齐全，价格面议，地址：香坊区黎明乡 联系电话：13384609909

**厂房出租** 南岗哈西王岗镇厂房 500m²，有动力电，水井，哈双路主要干道，独门独院，院子大，有意者电联！ 13384619330

**暖库出租** 香坊区成高子镇，临近哈缤路通，宽温(暖)库租赁，可整租或分租，面积100~5000m²，仓库托管，一牌托发，铁路及公路到达接货托管、干线运输及城市配送，供应链共享托管，有意者电联！ 13945672233

**库房出租** 南岗黄河路副 50号,金展容圃附近交通便利,独门独院库房若干，彩钢房(420m²,370m²)，砼库房(360m²,140m²,80m²)全院监控管理水电齐全，有意者电联！ 王经理 15846140823

**库房出租** 南岗黄河路副 50号,金展容圃附近交通便利,独门独院库房若干，彩钢房(420m²,370m²)，砼库房(360m²,140m²,80m²)全院监控管理水电齐全，有意者电联！ 13945672233

**暖库出租** 香坊区成高子镇，临近哈缤路通，宽温(暖)库租赁，可整租或分租，面积100~5000m²，仓库托管，一牌托发，铁路及公路到达接货托管、干线运输及城市配送，供应链共享托管，有意者电联！ 13804582090

**厂房场地出租** 香坊区香福路万达商圈，福龙大市场交通便利，独门独院库房 257m²，水电齐全，适合做厂房或库房等！另有场地 298 号门市 500m²，可分割，可整租 220m² 1-2 层(原修配厂)详情面谈 18003657677

**门市出售** 道外核心商圈北玉道街 64 号，紧邻道外府街路标志牌正北，无退界空间，无梁矿棉顶棚，出租自用性比价高，具体面议！ 13904500459

**厂房场地出租** 香坊进乡街道外段临街门市，使用面积 1000m² 共四层独栋，地下一层、地上三层，无梁无柱，框架结构，随意改动，门前可停车，年租金面议！ 15224505 1603

**厂房办公楼出租出售** 松北新区第五中学对面有一独立大院，占地10000m² 左右，房屋 7300m² 有装修可办公厂，可整租可分租，地点好交通便利，建设用地手续齐全，动力电变压器两台，每层房屋室内高度 6.9 米，楼手即可使用，集中供暖制冷，出售或出租均可，有意者电联！ 13704883427

**厂房出售** 南岗哈西王岗镇新胜村，厂房 800m² 场地 8000m²，有动力电有诚意来电话咨询！ 13206683155

**香坊区厂房办公楼整体出售** 重工业生产厂房两栋及办公楼两栋，厂区总面积10万m²，紧临哈红公路，10千伏动力电专线 1条，315动力电 3条，吊装能力 100吨，配套齐全，价格面议，地址：香坊区黎明乡 联系电话：13384609909

**厂房出租** 南岗哈西王岗镇厂房 500m²，有动力电，水井，哈双路主要干道，独门独院，院子大，有意者电联！ 13384619330

**办公楼厂房出售** 地理香坊区江南中环路，房屋面积3000m²，宅基地 1700m²，临近三环，举架 3米，主变增容，四面办公楼，总空压站，动力电 80万，锅炉 1700m²，手续齐全，锅炉办户供暖，有营业执照 10年，上下水，车间设备食堂营业中，适合自主产房产地资！适合工厂使用。 15545143557

**厂房出租** 哈市第一百中学对面，紧邻主干街道交通便利，院内可停放大车，厂房面积 350m²，前院面积总共 650m²，独门独院 500m²，可分割，可整租，可改造，租期灵活，详细面议 1554618855

**厂房出租** 香坊区香福路万达商圈，福龙大市场交通便利，独门独院库房 257m²，水电齐全，适合做厂房或库房等！另有场地 298 号门市 500m²，可分割，可整租 220m² 1-2 层(原修配厂)详情面谈 13009991300

**库房出租** 松北松浦大桥附近临近黑科技大学，建材社区，滨水大道交通便利，有大院能进大车，库房 300m²、400m²，2500m²，整租或分租详情面谈！ 15124688686

**厂房出租** 道里机场路喜家德老鼎旁，临近哈缤路通，机场路口独门独院，1厂房 1200m²(25*50.米单架 6 米有限，空间充足，可办公)，2.厂房 1700m²(24*2*68 米)单架 9 米，另独门独院厂房 1-2 层 800m²，可分割，可整租，动力电，整租或分租适合工厂或仓储详情面谈！ 13704807538

**门市出租** 道里达道街繁华地段，临街门市 34m² 左右，成熟社区环绕，商业集中客流量大，适合多种经营价面议！ 17545539139

**门市出租** 房主直租！道里哈药路繁华地段，临街半地下门市 400m²，周边成熟小区密集，商业集中客流量大，适合多种经营诚心出租详情面谈 13796032323

**厂房出租** 道外化工路临近长江路，独门独院占地 800m² 厂房 500m² 红砖结构，举架 5 米多有动力电有院，适合加工小型，整体或部分出售，房产 200m² 库房出租！另 正准吉吉啤黑龙江省内正式城招各地市、县、区城代理经销商 18646162866

**厂房出租** 南岗区 102 国道旁长征村厂房 3000m²，有动力电，有货场空地大，交通便利，适合工厂或仓储等！年租金 45 万整租详情面谈！ 18644095920

**厂房出售** 道里城乡路金属街西客站附近，独院占地 5700m²，工业厂房4000m²，动力电 680KW，整体或部分个出售，房产证土地证齐全可正常过户。适合做工厂、仓储、物流等。价格面议！ 13904656906

**厂房出售** 巴彦城区独门独院厂房500m²，绿地 5500m²，位置好东侧大道，北侧公路交通便利，水电齐全，院内形种菜，可以养殖，养老的好地方，出行方便，可做小型加工厂或仓库等！ 18533535233

**厂房出售** 松北中源大道富力城后身，交通便利独门独院，有动力电、临街，厂房 500m²，上为住宅，临近哈同高速路口交通便利，适合仓库、厂房等，年租 2.4 万详情面谈 13100962711

**库房出租** 房主低价直租！香坊公滨路幸福乡民主村，厂房 500m²，上下水，临近哈同高速路口交通便利，适合仓库、厂房等，年租 2.4 万详情面谈 15945697998

**库房出租出售** 哈平路朝阳乡碧进村 81 路终点，库房 1-2 楼近 900m²，一楼 530m² 举架高可做厂房，二楼 390m² 可办公可住人，交通便利房子前后有道，催库房整租价格可谈，本人去南方也可出售价面议！ 13613610620 刘女士

**征婚** 某男，离异，1970年出生，53岁，身高:177cm,体重:78公斤，哈市人，有稳定工作，有单独住房 120 平米，家庭殷实，家干净，会做饭，有一女已结婚，欲寻一位年龄在 (38 岁—55 岁，身高不得低于 160cm，有稳定工作的女士优先，如家庭条件好，无工作有点轻微残疾都可以考虑。想了解加微信。 联系电话：13946004502

**厂房出租** 香坊区幸福乡孙家村 3000m²大院一处。院内有厂房600m²，办公楼一处，全部便利，因房主搬往外地，售价面议！ 1393666987

**厂房出租** 香坊区成高子镇道边独门独院厂房3000m²，举架4.5米，厂房宽大敞亮，大院门宽8米，可进大车适合小型加工厂或仓储等！ 13251607272

**厂房出租** 香坊幸福镇光明村，厂房一层850m²，举架6米17米大车能进库，年租6.5万，动力电230瓦，整租或分租详情面谈 16643756678

**地下库房出租** 南岗保健路征仪路口,临近征仪路地铁口,面积 350m²,周围有大型超市,有娱乐休闲的地方,道路宽阔交通便利有流量大,易招工,可分割可改造,水电齐全,大空间灵活运用,立即入驻,适合库房仓储等,详情面谈！ 13091860671

**库房出租** 南岗开发区汉水路 84 号 /富水路口，会展南圃附近，地下库房 500m²，有暖气水电齐全，适合仓储或办公等，整租详情电联！ 13603689666

**门市出售** 南岗开发区金盾中心附近，滑冰路与南直路口,悦山国际临街正规门市一二层共197m²，办公精装修采光好,格局板正空间利用高,售490.万,也可整体出兑,适合办公,美容美生,健身,营各项经营,有意者电联！ 18930608888

**门市出售** 南岗宣化街 445 号与先锋路交口，临街半地下门市使用面积130m²，框架结构，周边成熟社区环绕商业集中，适合各种经营详情面谈 15245120268

**门市出售** 道外水泥路附近厂房600m²，库内可进挂车，沿东，又车，水泥地面，不潮不湿，大院宽敞，水电齐全，可做库房，大型加工厂，停车场等！详情面谈！ 18245155126

**商服出租** 红旗大街道外段临街门市，使用面积 1000m² 共四层独栋，地下一层、地上三层，无梁无柱，框架结构，随意改动，门前可停车，年租金面议！ 15224505 1603

**厂房出售** 南岗哈西王岗镇新胜村，厂房 800m² 场地 8000m²，有动力电有诚意来电话咨询！ 13206683155

**香坊区厂房办公楼整体出售** 重工业生产厂房两栋及办公楼两栋，厂区总面积10万m²，紧临哈红公路，10千伏动力电专线 1条，315动力电 3条，吊装能力 100吨，配套齐全，价格面议，地址：香坊区黎明乡 联系电话：13384609909

**库房出租** 南岗哈西王岗镇厂房 500m²，有动力电，水井，哈双路主要干道，独门独院，院子大，有意者电联！ 13384619330

**暖库出租** 香坊区成高子镇，临近哈缤路通，宽温(暖)库租赁，可整租或分租，面积100~5000m²，仓库托管，一牌托发，铁路及公路到达接货托管、干线运输及城市配送，供应链共享托管，有意者电联！ 13945672233

**库房出租** 南岗黄河路副 50号,金展容圃附近交通便利,独门独院库房若干，彩钢房(420m²,370m²)，砼库房(360m²,140m²,80m²)全院监控管理水电齐全，有意者电联！ 王经理 15846140823

**暖库出租** 香坊区成高子镇，临近哈缤路通，宽温(暖)库租赁，可整租或分租，面积100~5000m²，仓库托管，一牌托发，铁路及公路到达接货托管、干线运输及城市配送，供应链共享托管，有意者电联！ 13804582090

**厂房场地出租** 香坊区香福路万达商圈，福龙大市场交通便利，独门独院库房 257m²，水电齐全，适合做厂房或库房等！另有场地 298 号门市 500m²，可分割，可整租 220m² 1-2 层(原修配厂)详情面谈 18003657677

**门市出售** 道外核心商圈北玉道街 64 号，紧邻道外府街路标志牌正北，无退界空间，无梁矿棉顶棚，出租自用性比价高，具体面议！ 13904500459

**厂房场地出租** 香坊进乡街道外段临街门市，使用面积 1000m² 共四层独栋，地下一层、地上三层，无梁无柱，框架结构，随意改动，门前可停车，年租金面议！ 13504515608

**厂房办公楼出租出售** 松北新区第五中学对面有一独立大院，占地10000m² 左右，房屋 7300m² 有装修可办公厂，可整租可分租，地点好交通便利，建设用地手续齐全，动力电变压器两台，每层房屋室内高度 6.9 米，楼手即可使用，集中供暖制冷，出售或出租均可，有意者电联！ 13704883427

**厂房出售** 南岗哈西王岗镇新胜村，厂房 800m² 场地 8000m²，有动力电有诚意来电话咨询！ 13206683155

**香坊区厂房办公楼整体出售** 重工业生产厂房两栋及办公楼两栋，厂区总面积10万m²，紧临哈红公路，10千伏动力电专线 1条，315动力电 3条，吊装能力 100吨，配套齐全，价格面议，地址：香坊区黎明乡 联系电话：13384609909

**厂房出租** 南岗哈西王岗镇厂房 500m²，有动力电，水井，哈双路主要干道，独门独院，院子大，有意者电联！ 13384619330

**办公楼厂房出售** 地理香坊区江南中环路，房屋面积3000m²，宅基地 1700m²，临近三环，举架 3米，主变增容，四面办公楼，总空压站，动力电 80万，锅炉 1700m²，手续齐全，锅炉办户供暖，有营业执照 10年，上下水，车间设备食堂营业中，适合自主产房产地资！适合工厂使用。 15545143557

**厂房出租** 哈市第一百中学对面，紧邻主干街道交通便利，院内可停放大车，厂房面积 350m²，前院面积总共 650m²，独门独院 500m²，可分割，可整租，可改造，租期灵活，详细面议 1554618855

**厂房出售** 香坊区香福路万达商圈，福龙大市场交通便利，独门独院库房 257m²，水电齐全，适合做厂房或库房等！另有场地 298 号门市 500m²，可分割，可整租 220m² 1-2 层(原修配厂)详情面谈 13009991300

**库房出租** 松北松浦大桥附近临近黑科技大学，建材社区，滨水大道交通便利，有大院能进大车，库房 300m²、400m²，2500m²，整租或分租详情面谈！ 15124688686

**厂房出售** 道里机场路喜家德老鼎旁，临近哈缤路通，机场路口独门独院，1厂房 1200m²(25*50.米单架 6 米有限，空间充足，可办公)，2.厂房 1700m²(24*2*68 米)单架 9 米，另独门独院厂房 1-2 层 800m²，可分割，可整租，动力电，整租或分租适合工厂或仓储详情面谈！ 13704807538

**门市出租** 道里达道街繁华地段，临街门市 34m² 左右，成熟社区环绕，商业集中客流量大，适合多种经营价面议！ 17545539139

**门市出租** 房主直租！道里哈药路繁华地段，临街半地下门市 400m²，周边成熟小区密集，商业集中客流量大，适合多种经营诚心出租详情面谈 13796032323

**厂房出租** 道外化工路临近长江路，独门独院占地 800m² 厂房 500m² 红砖结构，举架 5 米多有动力电有院，适合加工小型，整体或部分出售，房产 200m² 库房出租！另 正准吉吉啤黑龙江省内正式城招各地市、县、区城代理经销商 18646162866

**厂房出租** 南岗区 102 国道旁长征村厂房 3000m²，有动力电，有货场空地大，交通便利，适合工厂或仓储等！年租金 45 万整租详情面谈！ 18644095920

**厂房出售** 道里城乡路金属街西客站附近，独院占地 5700m²，工业厂房4000m²，动力电 680KW，整体或部分个出售，房产证土地证齐全可正常过户。适合做工厂、仓储、物流等。价格面议！ 13904656906

**厂房出售** 巴彦城区独门独院厂房500m²，绿地 5500m²，位置好东侧大道，北侧公路交通便利，水电齐全，院内形种菜，可以养殖，养老的好地方，出行方便，可做小型加工厂或仓库等！ 18533535233

**厂房出售** 松北中源大道富力城后身，交通便利独门独院，有动力电、临街，厂房 500m²，上为住宅，临近哈同高速路口交通便利，适合仓库、厂房等，年租 2.4 万详情面谈 13100962711

**库房出租** 房主低价直租！香坊公滨路幸福乡民主村，厂房 500m²，上下水，临近哈同高速路口交通便利，适合仓库、厂房等，年租 2.4 万详情面谈 15945697998

**库房出租出售** 哈平路朝阳乡碧进村 81 路终点，库房 1-2 楼近 900m²，一楼 530m² 举架高可做厂房，二楼 390m² 可办公可住人，交通便利房子前后有道，催库房整租价格可谈，本人去南方也可出售价面议！ 13613610620 刘女士

**办公楼出租** 平房长航空主态园，哈南工业新城 12大道 4号综合楼出租，三层办公楼面积3065m²，配有独立收发室，水电皆通，有供暖设施，厂区位置优越交通便利，三面临街，大车出入方便详情面谈 13904500384

**门市出租** 松北区江安街 1352 号紧邻路口，临街门市 110m² 带装修，房屋后面有40m² 院子，门前可停车，周围小区密集商业集中客流量大，适合多种经营(洗车、餐饮除外)，详情面谈 13654665577

**门市出租** 松北祥安北大街与龙轩路交口，第十中学对面，龙轩路临街正规门市 1-2层面积 230m² 简装，成熟社区环绕商业集中，繁华地段客流量大，适合多种经营详情面谈 13704816117

**厂房出租** 江北万宝大道公路旁独门独院，厂房 1800-2500m²，举架 6 米车辆进出方便，有动力电 250KW，办公室200m²。可做工厂或仓库等！现有冷库 500 m²，环境好详情面谈 13349307676

**养殖场出售** 哈阿老道十公里处，离市区近交通便利，养殖场 30000m²，房屋 400m² 左右，有鱼池，有动力电，来水井售价面议！ 15776291757

**综合信息分类专栏** 广告刊登热线0451-59226999 受理地址：道里区民主街150号 敬告：本报所刊登信息不作为提供双方交易的法律依据，交易时请认真核实相关证照，谨慎付款；一切交易行为自行承担法律责任。