国际观察

巴以冲突为何呈现“快打快停”之势

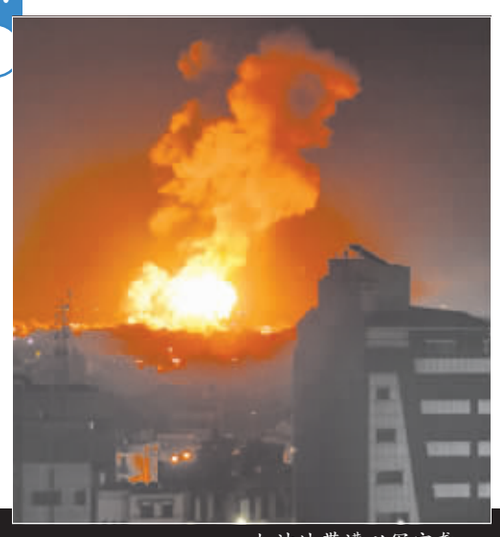
加沙地带遭以军空袭。

在埃及、卡塔尔和联合国斡旋下,巴勒斯坦武装组织和以色列于3日凌晨达成停火协议,双方交火仅持续一天即告结束。尽管以军4日和6日在约旦河西岸分别又打死4名和2名巴勒斯坦人,但巴以局势总体上保持相对平静。

分析人士指出,巴以冲突近年来常常出现这样“快打快停”的情况,虽然双方小规模冲突不断,但大规模交火往往会在短时间内结束,这次也延续了这一趋势。双方既有各自内部原因,也受到最近中东“和解潮”的影响,都意识到不会从冲突升级中获益,因此在彼此威慑中保持了一定程度的克制。

以色列警察在耶路撒冷老城阿克萨清真寺执勤。

点到为止

5月2日,在以色列狱中绝食抗议的巴勒斯坦伊斯兰圣战组织(杰哈德)高级成员卡迪尔·阿德南陷入昏迷,后不治身亡。杰哈德随即发表声明称,要让以色列“付出代价”。当天下午,以色列南部便遭到来自加沙地带的火箭弹袭击,以军则在夜间出动战机对加沙地带多个军事目标发动空袭。加沙地带卫生部门3日发表声明说,以军空袭造成1人死亡、5人受伤。根据以色列方面的消息,至3日凌晨,以南部共遭到来自加沙地带的逾百枚火箭弹袭击。

自4月5日以色列警方与巴勒斯坦民众在耶路撒冷老城的阿克萨清真寺发生冲突以来,巴以紧张事态频现,局势一度剑拔弩张。4月6日至9日,来自加沙地带、黎巴嫩南部、叙利亚南部的累计约80枚火箭弹射向以色列领土或其控制区,以军均进行了报复性炮击。此外,以军持续在约旦河西岸和耶路撒冷多个地区与巴勒斯坦人发生冲突并造成伤亡,约旦河西岸和耶路撒冷等地也发生数起针对以色列人的枪击事件。

不过,回顾巴以近日的交火,巴方对以方造成的实际伤害有限,比如从黎巴嫩境内发射的火箭弹虽多,但据以军发表的声明,仅有5枚落入以色列境内,造成3名以色列人受轻伤。而以军对加沙地带的空袭则主要针对巴武装组织的军事设施而较少波及平民,对黎巴嫩、叙利亚的报复性打击更是局限于少有人居住的边境地带,释放出“点到为止”的克制信号。

华盛顿海湾阿拉伯国家研究所高级驻会学者侯赛因·伊比什认为,目前巴以之间处于一种“新常态”,其特点为冲突多点频发、彼此针锋相对,但往往不会升级为大规模军事行动。

各有考量

分析人士指出,巴以双方在最新这轮冲突中选择快速停火,既有各自内部的原因,也受到沙特阿拉伯和伊朗复交带来的中东“和解潮”的影响。许多国家看到以武力手段解决分歧矛盾的局限性,以谈促和的势头愈发强劲。巴以问题牵动整个中东地区,涉及多国利益,在“和解潮”背景下,相关各方都不愿进一步升级冲突。

从巴勒斯坦方面看,巴伊斯兰抵抗运动(哈马斯)等激进武装派别一直与较为温和的主流派巴民族解放运动(法塔赫)争夺巴内部主导权,常常以强硬对抗以色列来获取巴民众支持。支持哈马斯的伊朗和支持法塔赫的沙特关系缓和,必然会对巴内部各派之间关系及巴以关系产生影响。

从以色列方面看,中东伊斯兰国家之间的和解让以方感到更大压力,而以总理内塔尼亚胡领导的执政联盟在国内也因司法改革渐失民心,此时升级与巴勒斯坦方面的冲突只会在“内忧”之上徒增“外患”,进一步动摇日益脆弱的民意基础。阿瓦德表示,内塔尼亚胡当前对巴武装组织袭击仅采取“有限反应”,就是为了避免一旦事态升级将不得不与周边多个国家发生冲突。

事实上,近年来,以色列与部分阿拉伯国家间以经济交流为引领的合作步伐日益加快,基于共同利益的多方面合作蓄势待发。当前,由沙特和伊朗复交开启的对话和解势头在中东地区不断积蓄。分析人士认为,在这一背景下,巴以及相关各方在保持克制的同时,更应顺势而为,拿出政治勇气,迈出恢复和谈的步伐,推动巴勒斯坦问题得到全面公正持久解决。 (据新华社电)

苏丹停火“间接谈判” 人道援助当务之急

观天下·苏丹局势

苏丹冲突双方7日继续在沙特阿拉伯红海港口城市吉达举行“间接谈判”,又称“谈判前对话”,以期实现短期但有效的人道主义停火,开放援助和撤离通道。

这场苏丹国内冲突已经进入第四个星期,首都喀土穆7日仍有激烈枪战和空袭。距离真正停火止战,依旧遥遥无期。

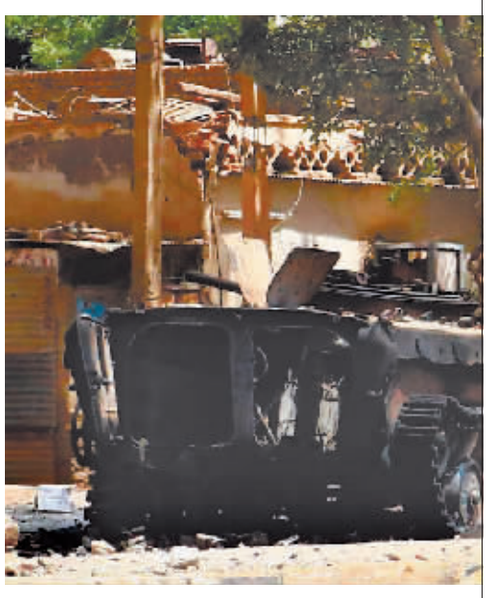
苏丹喀土穆的街头景象。

短期有目标 长期无共识

按照法新社的说法,自6日开始对话以来,冲突双方就对话内容向外界披露寥寥,聚焦于短期目标。

苏丹军方发言人纳比勒·阿卜杜拉说,对话要讨论如何“正确执行停火,以服务人道主义需求”。苏丹快速支援部队领导人穆罕默德·哈姆丹·达加洛在社交媒体推特上说,欢迎“技术性讨论”,希望对话实现确保平民安全撤离的目标。

据沙特外交部介绍,苏丹冲突双方将在接下来几天继续“谈判前对话”,“期待达成短期、有效停火以促进人道主义援助”。沙特和美国共同敦促冲突双方利用这次机会,商定后续“扩大谈判”日期,以期实现“永久性”停火。

阿拉伯国家联盟秘书长艾哈迈德·阿里·阿布·盖特7日支持通过“间接谈判”防止现有冲突升级、战事长期化,“把苏丹分裂成不同交战区域”。

埃及外交部长萨迈赫·哈桑·舒凯里当天在同一场阿盟理事会会议上说,苏丹局势可能“滑向更糟糕更危险”的方向,进而影响整个地区。

路透社说,从战场形势看,双方依然无意就结束冲突作让步。

在喀土穆东北部哈吉·优素福区,居民艾哈迈德·阿明7日说,他“看到战斗机从我们头上飞过,听到爆炸声和防空火力的声音”。

就停火前景,一些分析师持谨慎乐观态度。瑞典哥德堡大学苏丹问题专家阿利·维尔吉说:“国际社会最低的共同要求是停止敌对行动。但是,实现这一初步目标后,接下来该做什么,没有明显共识。”

通道需保障 民众盼安全

联合国分管人道主义事务的副秘书长马丁·格里菲思7日抵达吉达,准备同苏丹冲突双方接洽人道主义议题。

格里菲思上周在苏丹红海海滨城市苏丹港说,联合国世界粮食计划署告诉他,6辆向苏丹达尔富尔地区运送救援物资的卡车“中途遭洗劫”。他呼吁冲突双方作出明确承诺,为运送和分发人道主义物资提供安全保障。

联合国数据显示,迄今超过10万人从苏丹境内逃到埃及、南苏丹、乍得等邻国。其中,埃及接纳超过6万名难民。那些无法逃离的人面临缺水、缺粮、缺药及其他生活物资等困难。

联合国方面说,在这场冲突爆发前,苏丹三分之一人口需要人道主义援助。如果战事持续,苏丹面临严重粮食不安全的人口可能增加200万至250万。

数以千计民众从苏丹逃到埃塞俄比亚,其中大多数是第三国公民。在埃塞边境默特马镇,妇女抱着婴儿,驴车载着行李,交汇在忙乱而尘土飞扬的路口。

苏丹难民穆罕默德·优素福说,“到处是枪战”,“感觉自己随时会送命”。

在苏丹境内唯一还在运营的空港苏丹港机场,现年28岁的实验室医生马娜希勒·萨拉赫搭上一架前往阿联酋的撤离航班,告诉路透社记者,她和家人在喀土穆军方总部大院附近的家中躲了三天,终于有机会逃到苏丹港。

“是的,我庆幸能活下来,”她说,“但是我非常难过,因为我的父母还留在苏丹。” (据新华社电)

环球时讯

叙利亚重返阿盟

阿拉伯国家联盟外长级特别会议现场。

据新华社电 阿拉伯国家联盟(阿盟)7日发表声明说,阿盟当天在开罗举行的外长级特别会议上决定,同意恢复叙利亚的阿盟成员国资格。

声明说,阿盟外长级特别会议决定,“即日起恢复叙利亚政府代表团参加阿盟理事会及其所有组织和机构会议的资格”。

与会阿拉伯国家外长同意,有必要继续加强努力,“帮助叙利亚摆脱危机”。外长们重申了“根据阿盟宪章及其原则,维护叙利亚主权、领土完整、稳定和区域完整性的承诺”。

会议还同意成立一个由约旦、沙特阿拉伯、伊拉克、黎巴嫩、埃及和阿盟秘书长组成的部长级委员会,继续“与叙利亚政府直接对话,以达成全面解决叙利亚危机的方案”。

本月1日,约旦、沙特阿拉伯、伊拉克、埃及和叙利亚外交部长在约旦首都安曼举行会谈,商讨针对叙利亚问题的政治解决方案,并强调将解决叙利亚危机列为优先事项。恢复叙利亚的阿盟成员国资格也是本次会议焦点。

2011年叙利亚危机爆发后,阿盟中止了叙利亚的成员国资格,多个阿拉伯国家关闭驻叙大使馆。随着近年来叙国内和地区局势演变,叙政府同阿拉伯世界关系逐渐解冻,不少阿拉伯国家呼吁阿盟恢复叙利亚成员国资格,多国重开驻叙使馆或与叙接壤的边境口岸。

向乌提供S-400? 土耳其拒绝美国建议

2019年7月12日,在土耳其安卡拉,一架大型俄罗斯运输机向土耳其运送S-400。 (资料片)

据新华社电 土耳其外交部长梅夫吕特·恰武什奥卢7日说,美国建议土耳其向乌克兰提供从俄罗斯购买的S-400型防空导弹系统,土耳其予以拒绝。

“关于S-400,美国有许多建议。我们被告知,‘把控制权交给我们(美方)’。这个建议影响我们的独立性。如果那样做,土耳其的独立性何在?”恰武什奥卢接受土耳其新闻电视台记者采访时说,“美方甚至建议把S-400给乌克兰,但土耳其不能那样做。”

按照恰武什奥卢的说法,如果土耳其在S-400相关议题上迎合美国,两国之间的一些矛盾如今就不会出现。

这并非媒体首次曝光美国劝说土耳其向乌克兰提供S-400。据路透社先前报道,去年2月乌克兰危机升级不久后,美国便非正式地向土耳其提出,希望土方向乌克兰提供S-400。土耳其官员当时没有就上述报道作回应。土耳其消息人士和一些分析师认为,土耳其不会考虑这样做,一方面因为在乌克兰部署并使用S-400存在技术障碍,另一方面担心引发俄方强烈反应。

土耳其2017年与俄罗斯签订S-400采购协议,遭以美国为首的北约强烈反对。俄罗斯2019年7月开始交付首批可装备一个团的S-400系统并提供培训。由于土耳其后续反对采购协议中“禁止向第三国转售这一系统”的条款,俄方今年3月推迟交付第二批S-400系统。

印度战机撞房屋坠毁

致3人死亡

据新华社电 印度空军一架米格-21型战斗机8日在西部拉贾斯坦邦撞上一幢房屋,导致地面3人死亡,飞行员获救。

印度空军8日在一份声明中说,印度空军一架米格-21战机当天上午在苏拉特加尔市附近开展例行训练,起飞不久出现紧急状况,飞行员无法处理故障,随后安全弹射,受轻伤。军方已组织调查以明确事故原因。

警官苏迪尔·乔杜里告诉法新社记者,失事军机撞上一幢房屋,导致3名村民死亡,多人受伤。

米格-21战机是苏联研发的超音速喷气式第二代战斗机,高空高速性能突出,上世纪60年代起在印度军队列装,几十年来一直是印度空军的中坚力量。然而,印度空军的米格-21战机安全记录不佳,坠机事故率较高。法新社报道,2021年以来,印度空军已有6架米格-21战机失事,共导致5名飞行员丧生。

飞机坠毁后起火。 (社交媒体视频截图)

征婚
1970年,男,工作稳定,哈尔滨市,爱好:爱旅游、爱干净、会做饭,身高:1.7米,体重:78公斤,有住房,有车,离异子女已成家,没有任何负担。择偶标准:40岁至56岁之间,有稳定工作,家庭条件好有无工作都可以考虑
联系电话:13946004502

农村房屋院子出租
松北松浦大桥高速路口,独门独院占地1000m²,房屋400m²精装修,院子600m²,还有菜园子,水电齐全可办公,整租详情面谈
13394506161

厂房场地出租
香坊幸福镇新福龙15-20分钟,离市区近紧邻高速路口,厂房1200m²,场地1500m²,动力电80kw,交通便利通公交车,适合各种小型加工厂!另有1000m²场地出租!有诚意价格面谈!
15561896189

厂房出租
松北松浦广场,厂房1000m²,有水电,可做工厂,库房等,可停车!周边安静,有大棚出租,大棚年租金3万详情面谈
18603667778

厂房出租
香坊区进乡街附近西柞路9号,邻邻高速路口出进便利,厂区10000m²,包含独立车间厂房3个共3000m²整租30万/年,可分租,精装修办公楼、食堂、宿舍、室内卫生间,停车场,水电齐全详情面谈
15146434444

厂房场地出租
平房区双城方向,厂房90米×24米1栋,140米×48米1栋,高11米,出门就是102国道,距王岗三环22公里,距新兴高速口8公里,交通便利,带场地10000m²,可整租可分租详情面谈
15604809777

厂房出租
房主直租!南岗哈达新区四街区,厂房地上二层地下一层共700m²,一楼带院,空间大举架高,可做中小型加工厂或仓库存放等详情面谈!
15846343402

厂房出租
幸福镇民主村独院厂房出租,丰闻面积一千m²,办公楼三百m²,库房三百m²,水电齐全动力电,照明监控齐全,加整金额钟独家,车租金九万
另外长江路江南中环路口车间一千三百米办公室两百一十m²院子五千m²,上车装力电齐全租金十五万
15546083023、15104612881

厂房库房办公楼出租出售
香坊成高子镇江南中环路与长江路口,门前道临近高速路口交通便利可进六车,独门独院五间房,两户总面积3万m²,库房1万m²,综合楼2栋每栋2600m²,风雨棚2500m²,有动力电上下水,汽车衡,发电机,空气压缩机,适合货场开发等多种大棚手续齐全,适合多种项目,整租或分租详情面谈
15245137777、13836001591

门市出售
道里建国街核心商圈16米大门脸大气显眼,正规一楼面积200m²,周边大型办公全覆盖,多所学校,银行,写字楼,宾馆,环境商业繁华,客流量大20多条公交车,租金可观稳定,适合多种经营详情面谈
18503690075

房屋门市出售
道里区机场路太平镇内,有1000m²临街门市房卖一处整体出售,其中房屋500m²,临街门市150m²,有动力电,交通便利,适合小型加工厂、修配厂、餐饮、民宿、快递物流、商超等售290万详情面谈!
18646168818

厂房出租
厂房场地出租,厂房1200m²,场地2000m²,有动力电,交通便利,距离哈尔滨绕城高速口仅1公里,可做仓储、物流、加工等,场地平整,水电齐全,租金面议
18246642388

厂房办公室出租
松北区学院路玉丰村厂房两栋,每栋750m²共1500m²,后面一个厂房500m²,有动力电上下水设施齐全,出入道路已水泥硬化,在屯外主路旁,离学院路财经学院两公里交通便利详情面谈!
18946133888

厂房出租出售
香坊电碳路西柞村花卉大市场市场附近,厂房使用,厂房1000m²,有动力电上下水,可分租详情面谈
15945990494

厂房出租
松北利民大道766号交通便利,厂房1000m²,有动力电,有水,详情面谈
13654516789

香坊区厂房办公楼整体出售
重工业生产厂房两栋及办公楼两栋,厂区总面积10万m²,紧临哈红公路,10千伏动力电专线1条,315动力电3条,吊装能力100吨,配套齐全,价格面议。地址:香坊区黎明乡
联系电话:13384609909

门市出租
房主直租!道里抚顺街繁华地段安发桥附近,临街正规门市房一楼带二楼400m²,周边小区密集商业集中,适合多种经营(餐饮除外)诚心出租电联
13804519341

门市出售
道里哈药路临街一楼正规门市面积136m²,小区密集商业集中环绕,客流量大十几条公交站台,商铺适合各种经营详情面谈
13945040666
17501047097

出租出售
出租出售

厂房出租出售
道里三姓村哈前公路道边,工厂2000m²,有动力电,现有办公家具设置,厂房正在生产中,售245万!可出租详情面谈!
13945697114

厂房出租
香坊幸福乡莫力村,临近哈绕城高速/靠河路口,厂房520m²,整租年付3万详情面谈!
18324608043

厂房出租
香坊区香坊街四柞五路,交通便利有公交车,独门独院面积600m²,80千瓦动力电,大小可分租,中小型加工厂优选详情面谈!
13359855633

厂房出租
道里区老机场路997号附近,临近二手车市/机场高速路口,交通便利有停车场,厂房600m²举架5米,大门高3.8米,有动力电,可做仓储、小型加工厂、汽车修理等详情面谈
15687728888

香坊区香坊街四柞五路与长江路交口,香坊区香坊街四柞五路与长江路交口,香坊区香坊街四柞五路与长江路交口,