观天下

监听多个盟友?
拜登政府急查网传“密件”源头

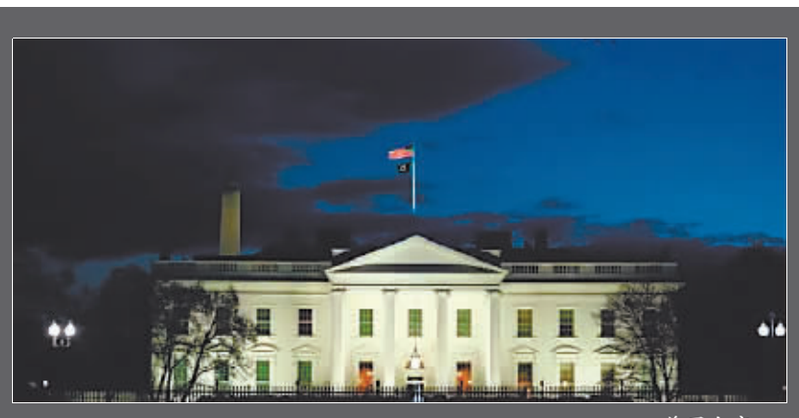
美国白宫。

随着网传“泄露密件”事件不断发酵，越来越多证据显示美国政府不仅深入介入俄乌冲突，还持续密切监视监听盟友，涉及以色列和韩国等多个国家。

尽管美国国防部说仍在评估疑似密件泄露对美国国家安全造成的影响，不少分析人士已将此事视为美国近十年来最严重的情报泄露事件之一，且认为再次被曝监视监听可能令美国和盟友关系又一次陷入尴尬。

美媒报道中的“泄露密件”。

盟友克制回应

美国《纽约时报》等媒体6日以来持续报道社交媒体近来出现一批疑似美军秘密文件，内容涉及俄乌冲突等多个方面，包含大量敏感信息，甚至包括带有“绝密”标志的情报。

此事一经曝光便引发多方关注。最新报道援引网传“密件”显示，美国以某种方式获取了以色列和韩国的政府内部情报，并对此作出相应评估。

据《纽约时报》8日报道，其中一份标为“绝密”的文件看似为美国中央情报局的中央情报更新信息，日期为3月1日，显示美方对以色列情报和特勤局（摩萨德）的评估：这一机构鼓励其人员和市民参与反对以色列政府司法改革的示威。

今年以来，以色列政府致力于推动司法改革，相关措施包括允许议会以简单多数否决最高法院的决定、赋予政府在任命法官方面更大的权力等。上述措施自公布以来引发以色列国内大规模抗议浪潮。迫于压力，总理本雅明·内塔尼亚胡3月27日宣布推迟司法改革。

“密件”中的美方评估显示摩萨德与以色列政府围绕司法改革看似出现较大分歧。不过，报道强调，尽管“密件”“看起来真实”，但其“准确”暂不能保证。

围绕相关报道，以色列方面迅速回应。总理办公室9日在一份声明中说，相关报道的说法“虚假”且“没有证据”。

据《纽约时报》报道，美方是根据“信号情报”获知相关信息的。信号情报是情报机构专用术语，意味着美国一直在监听以色列这一主要盟友。而对另一个盟友韩国，美方同样依据信号情报获知了韩国政府内部关于援助乌克兰事项的讨论细节。

网传“密件”显示，面对美国施压，韩国政府内部讨论了是否应向乌克兰提供武器。根据韩国官方立场，韩国只向乌克兰提供防弹衣、防毒面具等非致命性军事援助。

韩国总统办公室一名官员9日告诉媒体记者，韩方将就相关报道与美方展开必要沟通。不过，这名官员拒绝回答涉美国监听活动的相关问题，也拒绝证实文件中任何细节。

美国处境尴尬

多年以来，美国对全球实施“无差别”监视监听，从竞争对手到盟友，甚至包括德国总理、法国总统等盟国领导人，无不在其监听范围。上述行为已多次引发相关盟友抗议。

韩国反对党议员10日联合对媒体披露的美国监听表达“强烈遗憾”，认为这无疑是对韩国主权的侵犯，呼吁对此展开彻查。

据美国《华盛顿邮报》援引国防专家的话报道，任何美国内部秘密文件的泄露都具有“破坏性”，且会令美国“尴尬”。

目前，各方对文件真假的看法不一。一些人认为，文件中有关乌克兰兵力和武器配置等军事细节“看着很真”，但也不能排除美国“自导自演”的可能性。也有一些人认为，文件中部分细节可能经过修改，或是俄方放出的“烟雾弹”。

围绕网传“密件”，美国司法部7日宣布展开调查，乌克兰政府也已召开高级别紧急会议。不过，美国国防部前官员迈克尔·马尔罗伊9日告诉路透社，这是“美国的泄密”，“因为许多文件只掌握在美国人手中”。

一些不愿公开姓名的美方官员先前告诉媒体，文件可能由俄罗斯方面或亲俄人士散布，不排除文件被篡改的可能，以误导调查人员了解文件来源，或者传播可能损害美国安全利益的虚假信息。

美国国防部迄今没有回应任何涉及文件细节的问题。一名发言人9日仅在声明中说，美方正在评估这些文件的“有效性”，它们“似乎包含敏感和高度机密的内容”。

据路透社报道，美方正在调查政府内部个人或群体可能泄密的动机，已有四至五种假设，从心怀不满的员工到想要破坏美国国家安全利益的内部威胁。

另外，如果文件属实，意味着美方在俄乌冲突中介入程度之深以及以提供情报来支持乌克兰的力度，比以往所知的“拱火浇油”更甚。

俄罗斯总统新闻秘书德米特里·佩斯科夫就此事回应说，“我们对美国和北大西洋公约组织直接或间接卷入俄乌冲突没有丝毫怀疑”，美国和北约参与俄乌冲突的程度正在不断加深。

（据新华社电）

全球连线

沙特与胡塞武装就停火对话

也门和平曙光初现

也门胡塞武装说，沙特阿拉伯和阿曼代表9日在也门首都萨那与胡塞武装高层会面，为实现停火展开对话。

商讨结束敌对

据胡塞武装控制的萨巴通讯社报道，沙特代表团由沙特驻也门大使穆罕默德·本·赛义德·贾比尔带领，与胡塞武装高级官员迈赫迪·马沙特会面，就结束敌对、取消港口封锁等议题磋商。长期斡旋也门和谈的阿曼也派出代表参与会谈。

据路透社援引未具名消息人士的话报道，会谈聚焦完全重开由胡塞武装控制的港口和萨那机场、为胡塞武装控制区内的公务员支付工资、战后重建等议题。

另一名胡塞武装高级官员穆罕默德·布海提在社交媒体上说，沙特和阿曼代表将与胡塞武装讨论“实现地区全面持久和平的方式”。

实现和平“对冲突双方而言都是胜利”，布海提说，他敦促各方为“维护和平氛围”、让过往冲突“翻篇”采取举措。

多家外媒评论，近来随着沙特与伊朗恢复外交关系等地区外交取得积极进展，也门停火相关谈判也呈现积极势头。

胡塞武装8日说，沙特当天释放了13名在押胡塞武装人员，换取胡塞武装释放一名沙特人员。双方本周还将开展更大规模换俘，以落实3月在瑞士达成的一项协议。

政治和解契机

联合国也门问题特使汉斯·格伦德贝里在接受美联社采访时评论，包括沙特和阿曼代表赴萨那和谈在内的眼下各方努力，使也门在局势动荡9年来“最接近就实现持久和平取得实质进展”。

格伦德贝里说：“眼下机不可失，是开启由联合国支持的包容性政治进程、可持续地结束冲突的好机会。”

按照一名也门官员的说法，目前负责代表也门政府与胡塞武装和谈的也门总统委员会6日在沙特首都利雅得与沙特国防大臣哈立德·本·萨勒曼会谈，听取后者介绍上述沙特与胡塞武装磋商进展，初步同意协议草案内容。

也门外交部长艾哈迈德·阿瓦德·本·穆巴拉克说，停火协议有望达成、也门人道主义和经济问题有望获解的消息是“积极信号”。但他也指出，也门冲突各方要真正实现和解，还需解决“很多根本性问题”。

长年战乱导致也门数以万计人丧生，国家陷入严重人道主义危机。据路透社报道，也门约八成民众依靠人道主义援助维生。

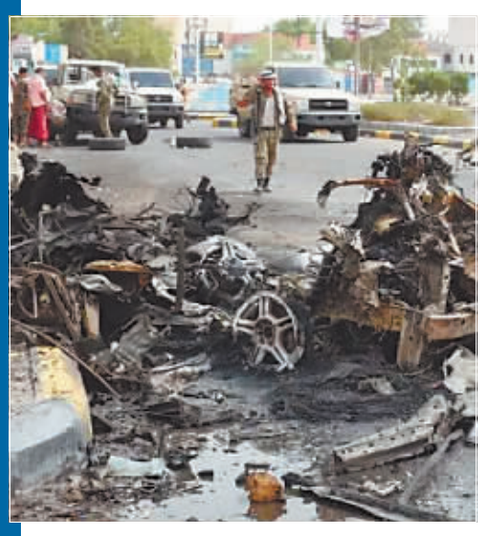
2022年6月29日，安全人员聚集在也门亚丁的汽车炸弹袭击现场。

在也门萨那北部郊区一个难民营拍摄的孩子。

（据新华社电）

环球时讯

伊朗与沙特代表团互访筹备重开使领馆

据新华社电 据伊朗媒体9日报道，沙特阿拉伯代表团8日起访问伊朗，伊朗代表团也将于数日内访问沙特，双方将筹备在对方国家重开使领馆。

伊朗迈赫尔通讯社9日报道指出，沙特代表团8日抵达伊朗首都德黑兰，为重开驻伊大使馆和驻马什哈德领事馆进行考察。

另据伊朗伊斯兰共和国通讯社9日报道，伊朗外交部官员透露，伊朗代表团将于本周晚些时候前往沙特利雅得和吉达，为重开驻沙特使领馆作准备。

沙特外交部8日发布消息证实，此访是落实“北京协议”的一部分，沙特代表团与伊朗外交部礼宾司官员举行了会晤。

沙特与伊朗2016年断交。在中方支持下，沙伊两国代表今年3月6日至10日在北京举行对话，中沙伊三方10日签署并发表联合声明，宣布沙伊双方同意恢复外交关系，达成“北京协议”，强调三方将共同努力，维护国际关系基本准则，促进国际地区和平与安全。

4月6日，中国国务委员兼外长秦刚在北京集体会见来华举行沙伊外长会晤的沙特外交大臣费萨尔和伊朗外长阿卜杜拉希扬。会晤后，秦刚见证沙伊双方签署联合声明，两国宣布即日起恢复外交关系。

居民楼坍塌

法国南部城市马赛一座居民楼9日凌晨发生爆炸后坍塌，造成至少5人受伤，另有8人失联。

目前现场仍不稳定，有浓烟冒出，司法专家无法进场查明爆炸原因。搜救工作仍在持续。 新华社发

复活节游行

4月9日，在美国纽约，人们参加复活节花帽游行。

当日是西方传统节日复活节，人们头戴精心制作的花帽，在纽约第五大道参加一年一度的复活节游行。 新华社发

葡萄酒瑜伽

4月8日，在泰国首都曼谷的一座摩天大楼楼顶，人们上葡萄酒瑜伽课。

在葡萄酒瑜伽课上，人们需要在练习瑜伽时保持手中酒杯的平衡，同时可以享用美酒。 新华社发

哈尔滨机场广告媒体招商
现对哈尔滨太平国际机场T2航站楼国内廊桥及立柱广告媒体项目进行公开招商，哈尔滨太平国际机场是远东地区的门户机场和黑龙江地区的枢纽机场，诚邀省内外广告业者参与经营。
要求：具备合格资质的省内外广告代理公司及直客
联系人：于飞 14745172185 郭刚 15104645112
首都机场集团传媒有限公司黑龙江分公司

厂房出租出售
香坊电碳路西柞村花卉大市场市场附近，厂房上下两层 500m²，有动力电，有水，详情面谈
15945990494

办公楼转让或出售
办公楼位于南岗区花园街和铁岭街交汇处，临花园街，商用办公层数 -1 至 5 层，建筑面积 1340 m²。详情面谈
13304511301 15004504157

大型冷库出租
平房北厂京哈高速新兴收费口，临近韵达快递转运中心，距离香洛新交通便利可整租或分租，冷库设施先进温度 -18 度左右，占地 20000m² 装卸方便，可办理托管业务降低管理成本；适合存储各类冻品货物；另有各种宽温库、恒温库、气调库、保鲜预冷库租赁，正规公司欢迎前来洽谈
18246177170

厂房出租
香坊北柞村 364 终点附近交通便利，带装修有动力电，适合中小型加工厂及库房！另有 160m² 带动力电厂房出租！详情面谈
15124661225

养殖场出售
阿城小岭街道新兴村，依山傍水环境优美，鸟语花香源源泉水，占地 7000m²(牛舍 1000m²，厂房 300m²，住房 200m² 可办公)正规手续设施齐全，是养殖、旅游、农家乐和民宿领域大自然好地方！因资金不足忍痛割爱，可分售价面议！
13936019253 13936071695

写字间出售
道里新阳路与通达街交口（中心医院），锦恒大厦写字楼面积 139m²，70 年产权，其中二个办公室，一个办公大厅，可自用办公，也可收租，年租金 5 万，精装修，地段繁华，低于市场价，价格面议！
18604083749

厂房出租
松北利民大道 766 号交通便利，厂房 1000m²，有动力电上下水，可分租详情面谈
13654516789

厂房库房出租
香坊哈平路紧邻哈绕城高速 / 绥满高速 / 朝阳立交桥口，厂房 2000m²，库房2000m²，动力电，生物质颗粒锅炉，有食用水，中间高 5 米四周高 3 米，有网线，灯，租金面议年付 16万
15846639752

厂房出租
香坊幸福镇光明村，厂房一层 840m²，举架 6 米 17 米大车能进库，年租 7.5 万，动力电 230 瓦千，整租或分租详情面谈
13654688788 张

厂房办公楼出租
南岗哈西鉴新三环路口交通便利，占地 10000m²，车间1000m²，办公楼 1500m²，院内 7000m²，详情面谈
13504846718

厂房出租
香坊幸福光明村独门独院厂房 700 多 m²，办公室 500 多 m²，库房 300 多 m²，院 1800m²，配备吊车和动力电等！紧邻电碳路环城高速，哈成路交通便利！另有 500m² 库房出租内有吊车详情面谈
15776618961

厂房出租
哈市呼兰区关家退口，紧邻多条高速路口交通便利，两处钢结构大棚(100*14)共 3000m²，有水电暖等设施齐全，可实地察看洽谈！
呼兰区兴业镇南子村五家地 33000m²，带鱼池有热网，售 330 万闲适广详情面谈
17124196666

哈尔滨市南岗区石磊中能服装店
扩大经营寻合伙伴 有意者电话联系
联系人：石磊 电话 16710903888
地址：哈尔滨市南岗区宣化街 290 号新吉购物中心一层 1F-AN-01 号

厂房办公楼出租
松北乐业镇庆丰村沿户屯，紧邻哈黑公路 202 国道，独门独院靠道边，交通便利进车方便，占地 1900m² 左右，厂房 400m² 举架3.4 米，办公楼 1-3 层 240m²，一层举架 4.1米，二层三层举架 3.2 米，场地 1800m²，设施水电齐全适合各项经营租金面议！
15663873777

厂房出租
道外周边 79 路公交水泥路附近，远离居民区允许有噪音，厂房 3000m²（大小不等）可办公，整租或分租详情面谈
13936623277

厂房出租
江北利民开发区呼兰区合肥大街国道附近，多处厂房200-1000m²不等，有动力电，有水，交通便利空间大，适合小型加工厂或库房等
18946156789

厂房出售
江北学院路万乐站占地 7500m²，厂房2000m²，有动力电，可做库房，国道边交通便利，大面积空地大挂车进出自由，可整租可分租，能做饭，有宿舍，供暖好，可实地考察
15945018999

厂房办公楼出售
宾县糖坊镇建设用地占地 12000m²，院内面积 8800m²，厂房 1300m²，院套 2 米高砖墙，住房 100m²，院内空地 5 亩地，售 120 万详情面谈
13329308798

厂房办公楼出售
哈五路道边交通便利，占地 20000m²，主楼三层 2600m²，侧楼二层 1300m²，库房 350m²，锅炉房 100m²，车库 80m²，水库两眼半，井地 6.5 亩，果园 20 亩水田 6 亩，自来水，养水，独立见证，适合来业，厂二界条件线上还等

厂房 + 别墅出售
宾西开发区小企业园区内，临近哈同公路与高速路口，交通便利离哈市区近，周边配套设施齐全，厂房 + 别墅共3000m²手续齐全，两套厂房一个独上三层，一个是地上二层地下一层，均集中供热，厂房已装修，别墅精装修，诚心出售 1180 万非诚勿扰
18746693999

厂房出租
位于王岗镇中心，厂房1900m²，高 6 米，办公室300m²，动力电，上下水，独门独院，交通便利，可进大车
联系电话 15504577861

厂房出租
道里机场路阳明滩大道与嵩山路口，临近机场高铁。位置好交通便利，厂房 2000m²，适合汽车 4 S店、汽车维修、二手车等详情面谈
18604558777

厂房出租
南岗区王岗镇华滨村主道边，主车间三层结构，另有院内二层办公楼及一层房屋一处，共约 3000m²，主车间首层举架 4.5 米，二三层举架3 米，有升降桥，动力电，排水方便，租金面议付款灵活！
18945018833

门市出售出租
道外大方里 114 栋紧邻滨江站、南极市场临大一院商圈成熟！两处铺位下带建面 399.6m²（一层带半地下）、93.76m²（纯一层）高举架，格局板正 框架结构 可经营餐饮、烟酒百货、小超市、便利店、企业办公等各种项目租金面议
18645180101

门市出租
房主直租！道外红旗大街紧邻商委红旗，对面黑龙江工程学院，成熟居民区环绕商业集中，正宗大门脸总建面 600 多 m²，使用 400多m²（一层 230m²，二层 170m²）框架结构可全部打通，适合转让转行，诊所药店、企业办公等各种项目租金面议
15663786979

厂房出售出租
道里机场路新发镇政府附近，哈市绕城高速 / 机场路(路口)，长岭湖南岸新发乡三场村，厂房980m²，院3000 多m²，动力电，可做木材加工厂或建筑工地用仓库！售210万可也出租！
15145014577

宾西产业园厂房出租
多栋标准单层厂房，面积 2000-6000m² 不等，层高 6-9 米，适用于机械加工、食品加工等行业。园区配套冷库、宿舍、蒸汽、天然气
13678870810

库房场地出租
道外哈东路韩家洼子临街 3 万m² 场地库房，交通便利紧邻城东旧物市场，适合废旧物资回收、二手设备、建材等，厂房 2000m²，200m² 起租，带动力电，可实地考察详情面谈
18004512993

厂房出租
道里机场路五一村附近，独门独院厂房 400m²，有动力电，有院子，住房，菜园，适合小型加工厂或库房等价面议
13946021295

厂房办公楼出租
南岗江南中环路长征村紧邻 102 国道路边，占地 10000m²，4 层办公楼带食堂、餐厅、办公区，4 个车间 6000m² 有供暖，地下室 700m²，一楼大库 500m² 举架 5 米，院 5000m²，交通便利进大车方便，可分租详情面谈
18646382395

厂房场地办公楼出租
江北利民开发区聂家收费站旁，独门独院 2 处厂房 2150m²、4850m²，办公楼 900m²，场地 10000m²，举架 8 米，带动力电，可按天用，交通便利适合加工厂，公司，仓储等多种经营详情面谈
18845726655

综合信息分类专栏
广告刊登热线0451-59226999
受理地址：道里区民和街 114 号
敬告：本报所刊登信息不作为提供双方交易的法律依据，交易时请认真核实相关证照，谨慎付款；一切交易行为自行承担法律责任。

木材销售公告

根据《哈尔滨市林业和草原局直属国有林场木材销售工作方案》的规定，按照公开、公平、公正的销售原则，结合哈尔滨市林业和草原局直属国有林场山河实验林场木材销售的实际情况，山河实验林场定于2023年4月18日对2022年生产的木材进行竞价销售。

一、竞价报名的时间、地点

山河实验林场报名时间：截至2023年4月17日17时前。

报名地点：哈尔滨市山河实验林场(阿城区松峰山镇山河林场)报名。

二、竞价的程序

凡欲参加竞价的客户，应按下列程序办理：

1、按规定时间到山河实验林场登记、现场踏查楞场看货。

2、竞价山河林场的木材于2023年4月17日17时前将竞价抵押金交到指定账户。抵押金按竞买木材标的价值的10%收取，抵押金不足1万元的按1万元收取。

3、竞价前领取木材竞价相关材料。

三、竞价主要树种：

山河林场预计数量为柞木28立方米，白桦410立方米，胡桃楸20立方米，山青杨122立方米，色木6立方米，柳木159立方米，榆木24立方米，落叶松1085立方米，次加工数量140立方米。

其中柞木、胡桃楸、色木、榆木、柳木数量较少，采取大小径平均价打捆竞价销售的方式，其余木材按树种、材种、规格分项竞价销售。

四、报名联系方式

山河实验林场：白天明 手机：19804663123
杨旭辉 手机：15045485200