瑞信危机:“百年老店”缘何溃败收场

瑞士联邦政府日前宣布，瑞士第二大银行集团瑞士信贷银行将被瑞银集团以30亿瑞士法郎（约合32.3亿美元）的对价收购。这是2008年国际金融危机以来，首起事关两家全球系统重要性银行的收购案。

国际观察人士认为，成立于1856年的瑞信是全球银行业监管机构认定的全球系统重要性银行之一。从2008年国际金融危机时期光环加身，到如今成为新一轮西方银行业危机中首先倒下的系统重要性银行，瑞信的溃败缘于多年来激进推动高风险投资业务，而硅谷银行关闭引发的美国银行业风险外溢只是压倒瑞信的“最后稻草”。

3月13日，客户在美国加利福尼亚州圣克拉拉市硅谷银行总部外排队等候办理业务。 新华社发

A 丑闻不断动摇根基

在不少业内人士眼中，瑞信的失败根植于辉煌时期形成的“自满心态”。当时，不少主要竞争对手在国际金融危机中风雨飘摇，瑞信却安然渡过危机，此后市值一度超过美国高盛集团。当众多银行在危机过后强化自身风险管控，瑞信则加码高风险的投资银行业务，为如今的危机埋下祸因。

“他们（瑞信）自我感觉：‘我们是金融危机的赢家，而其他所有人都受伤了’，”瑞士冯托贝尔资产管理公司银行业分析师安德烈亚斯·文迪蒂告诉美国《华尔街日报》，“因此，他们加倍拓展这类（高风险投资）业务，投资银行风险敞口也随之扩大。”

随后的15年中，不少银行的业务更加谨慎，而瑞信遭受了一系列丑闻冲击，股价持续下跌，投资者和客户信任度显著下滑，“百年老店”的行业声誉和经营根基由此动摇。

其中，2021年，美国对冲基金阿奇戈斯资本管理公司的高风险投机产品发生爆仓，瑞信损失50多亿美元。一项独立调查证实，瑞信风险管理和相应监督机制彻底失灵。2022年，德国媒体披露一起涉及数万名瑞信客户的重大数据泄露事件，引起公愤。去年以来，瑞信客户资金持续出逃，仅四季度客户流出额已超过1100亿瑞士法郎。

英士国际商学院经济学教授安东尼奥·法塔斯表示：“股价下跌不会让银行破产，但储户都离开会让银行破产。”

B 市场波动终被收购

瑞信状况急转直下并最终以被收购收场，与近期市场波动有直接联系。

3月10日，美国硅谷银行因资不抵债遭监管部门接管并关闭。这是2008年国际金融危机以来美国最大的银行关闭事件，市场对西方银行业的担忧开始蔓延。

14日，瑞信发布报告称，该行对财务报告的内部控制存在“重大缺陷”。此后，瑞信股票价格连续下挫。15日，盘中一度跌至1.55瑞士法郎，收盘价为1.70瑞士法郎，创下历史新低。瑞信大股东沙特国家银行当天以监管要求等为由，宣布将不会增持瑞信股票。这一消息进一步挫伤市场信心。

美国银行业危机外溢、欧洲银行股普跌、瑞信内控“爆雷”、大股东拒绝增持……一系列负面消息，令瑞信雪上加霜。

为稳定预期，瑞信16日宣布将向央行瑞士国家银行借到高达500亿瑞士法郎的贷款。然而，瑞信股价此后继续下跌，证明投资者依然缺乏信心。

C “大而不倒”有隐患

面对外界质疑政府用纳税人钱救助“大到不能倒”的金融机构，瑞士政府表示，鉴于当前形势，瑞银收购瑞信是“恢复金融市场信心的最佳解决方案，同时也是国家及其民众应对风险的最佳解决方案”。

瑞士国家银行在19日发表的一份公报中表示，此次收购是在瑞士联邦政府、瑞士金融市场监管局和瑞士国家银行的支持下实现的。瑞士国家银行将提供大量流动性援助，以支持瑞银对瑞信的收购。两家银行都可以通过瑞士国家银行获得流动性支持。

分析人士认为，尽管瑞银集团收购瑞信有助于控制风险外溢，但瑞士体量最大的两家银行合并，可能引发垄断担忧，影响瑞士金融体系稳定，给未来埋下隐患。

一位金融业人士如此评价瑞信被收购：“当一家以铁路实业起家的银行忘记初心只追求高额回报，当一家银行的董事会和管理层无视信托责任只关心自身报酬，当一家银行丑闻不断丢掉最珍贵的信誉最终失去客户信任，结局早已注定。”

（新华社日内瓦3月20日电）

国际时讯

韩国抱怨日媒“歪曲事实”

已通过外交途径向日方表达遗憾

3月16日，在日本东京首相官邸，韩国总统尹锡悦（左）与日本首相岸田文雄（右）出席联合新闻发布会后各自走下讲台。 新华社发

新华社北京3月21日电 韩国总统办公室官员20日说，日本媒体就两国领导人上周举行会谈做出一系列“毫无根据、歪曲事实”的报道，韩方已通过外交途径向日方表达遗憾，要求避免类似情况再次发生。

韩国总统尹锡悦16日至17日访问日本，与日本首相岸田文雄举行会谈。双方决定让因强征劳工等问题受损的两国关系“恢复正常”，并重启两国首脑定期互访的“穿梭外交”。

日本《产经新闻》报道，岸田在会谈中敦促尹锡悦切实履行两国2015年底就“慰安妇”事宜达成的共识，同时要求韩国解除对日本福岛县水产品的进口禁令。另一些日本媒体报道，岸田在会谈中提及“慰安妇”和竹岛（韩国称独岛）问题。

韩国总统办公室官员20日回应，日本媒体上述说法“毫无根据、歪曲事实”。针对报道中的“过分内容”，韩方已通过外交途径向日方表达遗憾，要求不再发生类似情况。

这名官员重申，两国领导人在会谈中没有提及独岛和“慰安妇”问题。当被问及两人是否谈及解除福岛水产品进口禁令时，这名官员表示不能对外透露会谈具体内容。按他的说法，在另一场会谈中，日本国会议员向尹锡悦提及了福岛水产品相关话题。

韩国民意调查机构“真实计量器”20日发布的民调结果显示，尹锡悦最新支持率为36.8%，连续两周呈下降趋势；不支持率增加1.5个百分点，上升至60.4%。日本媒体分析，尹锡悦近期支持率走低可能受到访日影响。

俄战机在波罗的海拦截美军两架轰炸机

新华社莫斯科3月20日电 俄罗斯国防部国防控制中心20日发布消息说，一架苏-35战机在波罗的海上空拦截两架美国空军B-52H战略轰炸机。

消息说，当天早些时候，俄防空部队雷达在波罗的海水域上空发现两个空中目标向俄边界方向飞行。经确认，两个目标为美空军的B-52H战略轰炸机。为防止其侵犯俄边界，俄西部军区执勤的防空部队一架苏-35战机随即升空，机组人员占据既定执勤空域。

消息称，在外国军机离开俄边界后，俄战机返回驻地机场。

热带气旋袭击马拉维 超50万人被转移安置

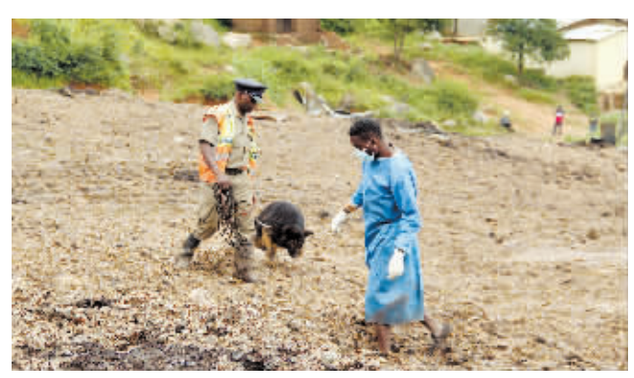

3月17日，人们在马拉维受灾地区搜救。 新华社发

据新华社电 利隆圭消息：马拉维灾害事务管理局20日晚发布通报说，热带气旋“弗雷迪”引发的洪水、强风和泥石流等灾害已在该国南部造成499人死亡、427人失踪、1332人受伤，超过50万人被转移安置。

马拉维总统查克维拉已宣布南部10个受灾最严重地区进入紧急状态，并呼吁国际社会提供更多人道主义救援。目前，马拉维政府已为灾民设立534个临时安置营地。军队、警察和红十字会等多部门联合搜救行动仍在进行中。

南部非洲发展共同体20日批准向马拉维提供30万美元的人道主义援助。

世界气象组织说，“弗雷迪”形成于澳大利亚西北部印度洋海域，向西横穿印度洋，先后登陆马达加斯加、莫桑比克和马拉维。“弗雷迪”在莫桑比克和马达加斯加分别造成至少73人和17人死亡。

■环球热点

担忧经济前景

亚马逊拟再裁员9000人

这是2015年在美国加州特雷西拍摄的亚马逊特雷西运营中心外景。 新华社发

据新华社电 美国亚马逊公司20日宣布，出于对经济不确定性的担忧，亚马逊打算在今年1月宣布裁员1.8万人的基础上，再裁员9000人。

按照美联社说法，最新宣布的这轮裁员规模为亚马逊“历史上第二大”，仅次于1月那轮。据路透社报道，两轮裁员共涉及2.7万人，约占亚马逊办公室员工总数的9%。

新一轮裁员主要涉及云计算、广告、人力资源等部门。路透社分析，云计算和广告本是亚马逊的“高盈利”部门，被视为裁员中“不能触碰”的部分，但近来这部分业务的用户出于对经济形势的担忧，也开始审慎开支。

这轮裁员还涵盖亚马逊旗下“特威奇”游戏直播平台。上周刚上任的“特威奇”首席执行官丹·克兰西说，直播平台将裁去超过400名员工。

亚马逊首席执行官安迪·贾西说，相关部门正在拟定裁员名单，预计4月中下旬前作出最终决定并通知相关员工。

贾西20日在一份致员工的内部通知中说，裁员决定缘于对经济前景不确定性及亚马逊业务重点的最新分析。“鉴于我们所处的不确定经济环境以及未来短期仍将存在的不确定性，我们不得不选择进一步缩减成本和人员。”

据路透社分析，美国联邦储备委员会为遏制通货膨胀率飙升而持续激进加息，迫使企业和消费者削减开支，影响大批企业前景，触发裁员潮。

解决疫苗对细菌无效问题

以色列研发新mRNA疫苗

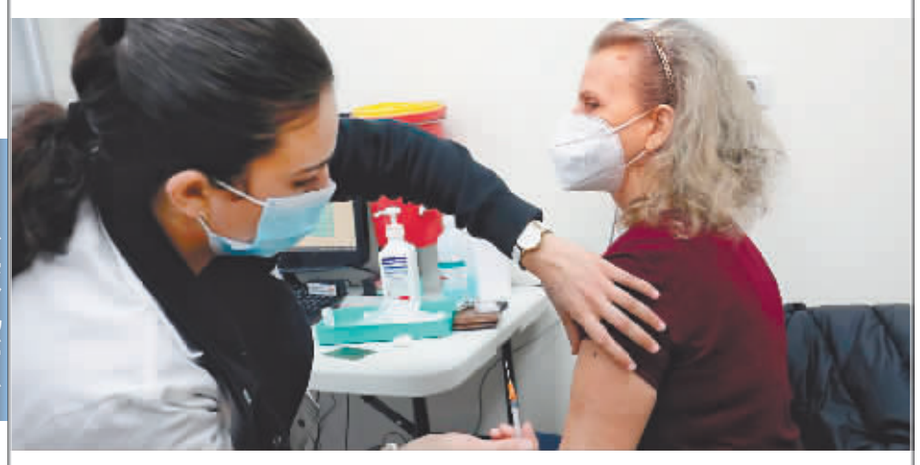

2022年，一名女子在以色列中部城市莫迪因接种新冠疫苗。 新华社发

据新华社电 mRNA（信使核糖核酸）疫苗大多针对病毒而不是细菌。以色列特拉维夫大学日前发表声明说，该校人员参与的研究团队成功研发出一款针对鼠疫耶尔森菌的mRNA疫苗，该技术或将有助解决耐抗生素细菌的问题。

声明说，目前的mRNA疫苗——包括部分新冠疫苗，能有效预防病毒感染，但对细菌无效。病毒依赖宿主细胞繁殖，将自己的mRNA分子插入人体细胞，并以人体细胞为工厂，基于自己的遗传物质生产病毒蛋白，实现自我复制。mRNA疫苗就模拟了这一过程，科学家在实验室合成出同样的mRNA分子，将其包裹在脂质纳米颗粒中。接种疫苗后，脂质会黏附于人体细胞，细胞开始生产病毒蛋白质，免疫系统提前熟悉了这些蛋白质后，未来接触到真的病毒就可以发挥保护作用。

细菌的情况则完全不同：它们无需依赖人体细胞制造自身蛋白质。而且，由于人类和细菌的进化完全不同，即使基于相同的基因序列，细菌制造的蛋白质也可能与人类细胞的蛋白质有所差异。“研究人员曾尝试在人体细胞中合成细菌蛋白质，但接触这些蛋白质后人体内抗体水平偏低，并且普遍缺乏保护性免疫作用。”声明援引领衔这项研究的特拉维夫大学博士埃多·科恩的话说。

为解决这一问题，研究人员成功开发出分泌细菌蛋白质的方法，并提高了细菌蛋白质的稳定性，确保其不会在体内过快分解，从而获得了完全的免疫反应。

道外区东化工路棚改项目回迁悦城231商服安置自选房号通知

道外区东化工路棚改项目将于2023年3月27日在悦城231，A区物业服务中心，36栋商服一楼进行公开自选房号。

一、公开选号时间

2023年3月27日，上午9:00-12:00。

二、需携带材料

1.搬迁验收单原件、复印件（1份）；征收补偿协议原件、复印件（1份）；

2.被征收人本人身份证原件、复印件（1份）；

3. 被征收人本人因特殊情况不能前来选号的，可委托代办人办理，代办人应提供产权人委托公证书原件、复印件（1份）；代办人身份证原件、复印件（1份）。

4.在公证处办理公证书并明确现所有人的，应提供公证书原件、复印件（1份）；现所有人提供身份证原件、复印件（1份）。

三、选号要求

1.被征收人要严格按照本通知规定时间参加公开自选房号，如被征收人未能按时到场参加公开自选房号，将由工作人员和群众代表共同代选房号。

2.为保证选房现场秩序，每户只能由2人以下参加公开自选房号。

四、具体时间安排及公开自选房号顺序如下

请广大居民互相转告。

哈尔滨市道外区集体土地管理办公室

2023年3月20日

选号时间安排：

时间	自选顺序号
3月27日 9:00-12:00	1-10

选号顺序表：

序号	姓名	验收单号	交款号	合计	安置户型
1	笪存福	162			100
2	哈尔滨银山科技畜牧有限责任公司(吴俊涛)	170			100
3	马林	180			100
4	刘善柱	222			100
5	韩学志	281			100
6	魏东平等	282			100
7	刘训斌	322			200
8	刘惠臣	330			150
9	团结锅炉	115			100、150
10	前进实业	103			1000、1000、2000

厂房出售
宾县糖坊镇建设用地占地12000m²，院内面积8800m²，厂房1300m²，院套2米高砖墙，住房100m²，院内空地5亩地，售120万详情面谈
13329308798

养殖场出售
阿城小岭街道新兴村，依山傍水环境优美，乌拉花静溪源头，占地7000m²(住舍1000m²，厂房300m²，住房200m²可办公)正规手续设施齐全，是养殖、旅游、公家庆和民宿领略大自然好地方！因资金不足忍痛割爱，可分售价面议！
13936019253 13936071695

厂房出租
南岗区王岗镇华滨村主道边，主车间三层结构，另有院内二层办公楼及一层房屋一处，共约3000m²，主车间首层举架4.5米，二三层举架3米，有升降梯，动力电，排水方便，租金面议付款灵活！
18945018833

厂房出租
位于王岗镇中心，厂房1900m²，高6米，办公室300m²，动力电，上下水，独门独院，交通便利，可进大车
联系电话 15504577861

厂房场地办公楼出租
江北利民开发区赵家收费站旁，独门独院2处厂房2150m²，4850m²，办公楼900m²，场地10000m²，举架8米，带动力电，可按天吊，交通便利适合加工厂、公司、仓储等多种经营详情面谈
18845726655

宾西产业园厂房出租
多栋标准单层厂房，面积2000-6000m²不等，层高6-9米，适用于机械加工、食品加工等行业。园区配套冷库，宿舍、蒸汽、天然气
13678870810

厂房出租
道里机场路阳明滩大道与峻山路口，临近机场高铁。位置好交通便利，厂房2000m²，适合汽车4S店、汽车维修、二手车等详情面谈
18604558777

厂房办公楼出租出售
哈尔滨五常市牛家镇工业园区南区，华南大街001号，面积2000m²，正规房本土地证，可办环评设施齐全，有200W动力电，水井，不限量使用，可做排污水处理，自有锅炉租金12万/年售235万
13312196880

门市出租出兑
道里区通达街繁华地段，社区密集商业集中，临街门市楼，1-3层带地下室共2000m²带装修，适合多种经营详情面谈
13359512955

门市出租
房主直租！道外红旗大街紫荆商委红旗，对面惠龙江工程学院，底熟底民区环境良业集中，正街大门脸总建面600多m²，使用400多m²（一层230m²，二层170m²）框架结构可金箍打通，适合培训学校、诊所药店、企业办公等各种项目租金面议
15663786979

厂房场地出租
宾县原宁远村小学，校址占地10000m²，建面560m²，东邻宁远村文化广场，西邻宁远村民委员会，距宁远镇1.5公里，四周民居围墙，水电监控设施齐全，交通便利，指租符合环保相关规定的不影响周边环境，合法经营的小型企业项目
15045186288、13303666332

厂房场地出租
松北利民大道北京路口，位置好交通便利，独门独院可进大车，厂房400m²，门口办公室80m²，有动力电可做厂房仓储物流等！另有3000m²场地出租！详情面谈
15146077789

门市出租
香坊进乡街恒大御景湾正门口临街门市，面积600m²，热网线正常电梯，小区住户6000户人口密集，紧邻星光中学，锅炉小学，多个成熟社区场验消费能力高，门口地铁3号线
18646180101

厂房场地出租
距南岗学府路京哈高速口800米，距地铁、公交站500米交通便利，占地4000m²独门独院，其中高6米的车间660m²，占地90m²二楼2层共360m²，有收发室，淋水井和40瓦千动力电，院3000m²超进大车，适合餐饮、货场、工厂、修配厂等租金面议。
13384601156

库房场地出租
道外哈东路韩家迁子临街3万m²场地堆放，交通便利紧邻城东田物市场，适合废旧物资回收、二手设备、建材等，厂房2000m²，200m²起租，带动力电，可实地考察详情面谈
18004512993

厂房出租
哈市呼兰区关家镇口，紧邻多条道路口交通便利，再处弱战略大棚（100*14米3000m²，有水电，紧靠奇瑞汽车，可二期扩建！松北区乐业镇军子村五家地，33000m²，带鱼池有执照，售330万用途广详情面谈
17124196666

土地出售

门市出租
道外东直路靶邻太平公园，地铁公交均可到达，一类街道门市面积208.55m²，户型通透整洁明亮，套内面积大，举架高，可商服可办公详情面谈
13136669576

厂房办公楼出租
南岗江南中环路长征村紧邻102国道路边，占地10000m²，4层办公楼带食堂、餐厅、办公区，4个车间6000m²有供暖，地下室700m²，一栋库500m²举架5米，院5000m²，交通便利进大车方便，可分租详情面谈
18646382395

厂房出租
房东直租！道里机场路新发镇五星村薛家，绕城高速/机场路（路口）厂房500m²四周交通便利，紧邻批发市场，有动力电，监控设施齐全，长租价格面谈
13936425328

厂房出租
厂房新102国道与阿城互通区（新建）双城方向10公里处，距哈西五岗16公里工业用地基建，动力电1600KV，厂房门前有公交站台！厂房两栋：105*20米高6米。105*14米高3.5米，适带办公区及工人住宿休息区可整租或分租
17745103909

厂房出租
江北利民开发区曹家屯交通便利，场地一万多m²，厂房800m²举架高，有动力电，适合工厂等各项经营，厂房内地面全部硬化，独门独院租金面议
13613671787

厂房出租
香坊丰镇镇光明村厂房上下各600m²，一楼举架6米17米大车能进库，年租7.5万！库房上下各240m²，带100m²办公室，年租3万，两厂房动力电230瓦千，整租或分租！另一处厂房500m²，动力电30瓦千，详情面谈
16643756078 李

厂房出租
道里机场路姜家窝棚，规整厂房3栋面积1700m²，动力电250千瓦，可进13米挂车，适合加工业、制造业、印刷、纸箱、回收、门窗、家具等均可
13946090145

厂房出租
香坊朝阳镇平安村紧邻102国道交通便利，占地6000m²，钢结构厂房2500m²，宽24米高14米，有1-2层办公楼，2台变压器，315一台，电锅炉250一台，适合仓储、物流、机械加工厂等！详情面谈
18945039369

厂房出租
房东直租！道里区哈双路附近，新发镇幸家屯，占地2300m²，独立三层厂房1800m²，院900m²，有动力电，交通便利适合小型加工厂或仓储等详情面谈
13904632217

厂房出租
哈市呼兰区交通便利，独门独院可进大车，厂房2000m²，有航吊，有动力电，适合工厂、仓储等详情面谈
13613677780

市区库房出租
南岗西大桥附近，通达街汉阳街，独门独院各种大小规格都有，24小时监控有保安巡逻，可进大车，无供暖详情面谈
13212901666

出售林地养殖场
哈市附近靠公路距阿城7公里，山庄林地养殖场，面积300亩，树龄40年，住人房200m²，养猪棚1000m²，水电路通，150万可谈，也可换哈市房。
13304604555

库房办公楼出租
香坊进乡街宅卉市场附近，临近哈缸酒类，周边有物流，独门独院办公楼1200m²，办公配套齐全，楼下是大厅楼上是12个房间，每个房间均有独立卫生间，库房1000m²，有动力电，有10多吨天吊详情面谈
18103697836

冷库出租
松北中源大道与南京路之间紧邻904大厦，交通便利离市区近，上下二层冷库900m²，用于储藏，冷藏保鲜作用室内有空调，可暖库，上下水动力电250千瓦，院500m²，可整租或分租价格可谈
13936350177

厂房出租
道里机场路长岭湖附近，紧邻机场高速，土地面积2000m²，房屋700m²（厂房400m²、厂房300m²）有动力电水井，交通便利详情面谈
13936340406