聚焦巴以局势

巴以“谈和”,阻力重重

巴勒斯坦和以色列政府官员26日在约旦南部城市亚喀巴举行会谈,同意遏制暴力活动,在一段时间内停止单边行动,重申对先前达成协议的承诺。

巴以局势近来紧张加剧。会谈当天,约旦河西岸再次发生流血事件。对这次会谈,巴以内部均有反对声音,落实最新承诺可能面临不小阻力。

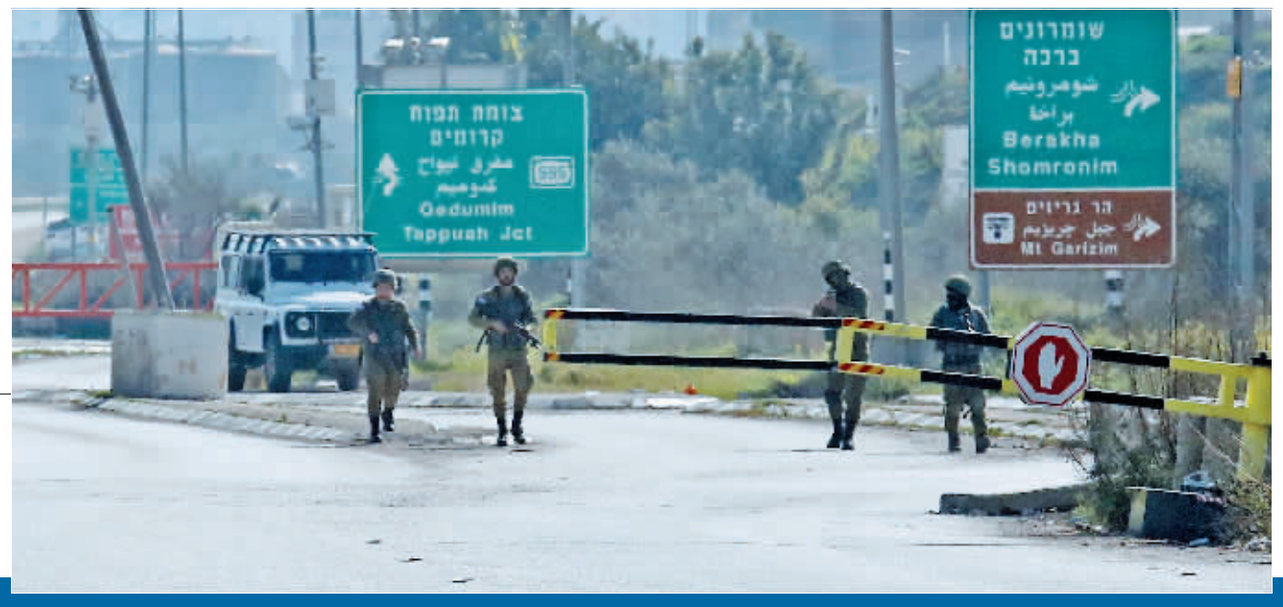

2月26日,以色列士兵在约旦河西岸城市纳布卢斯以南胡瓦拉镇一处检查站警戒。约旦河西岸当天发生一起枪击事件,造成两名以色列人死亡。

约旦河西岸的犹太人定居点。

巴勒斯坦抗议者与以色列军队发生冲突。

小有进展

会谈以多边形式举行,除了巴以双方,美国、约旦和埃及官员也与会。根据会后发表的联合声明,巴以双方同意阻止暴力活动升级,“重申遵守(推动)局势降级承诺的必要性”。

约旦、埃及和美国方面说,巴以就上述事宜达成谅解是“重建和深化双方关系的重大进展”。与会者定于3月在埃及红海海滨城市沙姆沙伊赫再次会晤。

巴以在联合声明中同意“立即采取行动,在3至6个月内停止单边行动”。这一承诺包括以色列在4个月内不讨论任何新的定居点建设,6个月内不给任何“非法”定居点授权。

犹太人定居点问题是巴以和谈主要障碍之一。以色列在1967年第三次中东战争中占领东耶路撒冷和约旦河西岸部分地区,此后开始在这些地区兴建犹太人定居点。国际社会普遍认为,不论是否获得以色列政府授权,这些定居点均违反国际法。

暴力不止

巴以政府代表在约旦会谈同一天,一名巴勒斯坦枪手在约旦河西岸城市纳布卢斯以南胡瓦拉镇向一辆以色列牌照车辆开枪,导致车内两人死亡。死者系犹太人定居点居民。

事件引发以方报复,多名居住在约旦河西岸定居点的以色列人前往胡瓦拉镇附近,点燃巴勒斯坦人的住宅和车辆。以军方说,已疏散受火灾影响的数十名巴勒斯坦人。巴勒斯坦卫生部证实,一名巴勒斯坦人在冲突中死亡。

关注约旦河西岸犹太人定居点活动的非政府组织“西岸犹太人口统计”日前发布报告说,截至今年1月1日,约旦河西岸犹太人定居点人口已经突破50万,一年间增幅超过2.5%,5年间增幅接近16%。定居点不断扩张激化巴以民众矛盾。

新一届以色列政府去年12月上台以来,高调推进定居点建设,同时在约旦河西岸巴勒斯坦被占领土上强化突击搜捕,引发巴勒斯坦人连续报复袭击。以军方22日在纳布卢斯开展突击搜捕,导致11名巴勒斯坦人死亡。

路透社25日援引巴勒斯坦卫生部和以色列外交部发布的数据报道,今年以来,巴以冲突已造成至少62名巴勒斯坦人丧生,10名以色列人和1名乌克兰人死亡。

阻力重重

对是否应该与以方会谈,巴勒斯坦内部并非铁板一块。控制加沙地带的巴勒斯坦伊斯兰抵抗运动(哈马斯)认为会谈“没有价值”。哈马斯发言人萨米·阿布·祖赫里说,会谈“不会改变任何事”。

巴勒斯坦伊斯兰圣战组织(杰哈德)同样反对与以方会谈。这一组织说,26日针对两名以色列人的袭击行动“向亚喀巴会谈发出强有力的信息,即我们(巴勒斯坦人)的抵抗是现在进行时”。

以色列政界部分势力同样不待见这次会谈。26日袭击发生后,以色列国家使命部部长奥丽特·施特勒克要求“以色列代表团立即返回”。以财政部长比撒列·斯莫特里赫明确表示,他不会遵守有关定居点的任何协议。

斯莫特里赫在社交媒体推特写道:“我不知道他们在约旦谈了些什么,但有一点我很清楚,那就是定居点的建设和发展不会冻结,一天都不会。”

就以方在联合声明中同意暂停定居点建设的决定,路透社认为,这可能为以政府“惹麻烦”。本届以色列政府由6个右翼或极右翼政党组成,被舆论称为“有史以来最右翼的政府”。

以色列政府12日批准把约旦河西岸9个“非法”犹太人定居点“合法化”,并宣布在原有定居点大规模新建住宅。总理本雅明·内塔尼亚胡26日表示,先前批准的定居点计划“不会有任何冻结”。 (据新华社电)

悲剧再现

一移民船在意大利近海沉没,至少59人遇难

意大利南部附近海域26日发生移民船沉船事故,截至目前至少59人遇难,81人获救。搜救人员担心遇难人数还可能进一步增加。

意大利内政部长马泰奥·皮安泰多西说,遇难者中包括33名妇女和14名儿童,其中还有一名出生仅几个月的婴儿。目前还有二三十人下落不明。

事故发生前,这艘移民船正试图经爱奥尼亚海登陆意大利南部的卡拉布里亚大区。据幸存者描述,这艘船装载量过大,没有承受住巨大的海面风力,最终断成两截,事发时船上的人们没有时间呼救,幸存者都是凭借自身力量抵达海岸。

据意大利媒体报道,事发船只可能搭载了至少180人。当地警方、消防部门和急救部门等仍在附近海域搜救失踪人员,遇难人数可能进一步增加。

意大利总理焦尔吉娅·梅洛尼对沉船事故表达深切悲痛,承诺政府将阻止偷渡,以避免更多悲剧。

长期以来,移民问题在欧洲引发关注和争论。大量非法移民和难民搭乘船只跨越地中海,以图进入意大利等国。这些移民往往搭乘拥挤而简陋的小船渡海,事故频发,不少人命丧大海。 (据新华社电)

环球时讯

7年来第一船

也门荷台达港收到“一般贸易货物”

25日,集装箱货轮“SHEBELLE”号在也门港口荷台达靠岸。

据新华社电 也门冲突各方继续为实现和平努力之际,胡塞武装控制的红海港口荷台达25日接收了至少自2016年以来的第一船“一般贸易货物”。

据路透社26日报道,悬挂埃塞俄比亚国旗的集装箱货轮“SHEBELLE”号获联合国也门验证核查机制(UNVIM)放行,25日靠港。

按照联合国安全理事会决议,开往荷台达港的货船必须接受仔细检查,以防止武器运入也门。联合国也门验证核查机制2016年5月开始运转,只放行运载食品、燃料和食用油等特定货物的船只。

胡塞武装运营的红海港口公司主管穆罕默德·阿布-贝克尔·本·伊沙克说:“这一机制以前只批准特定货物,现在允许各种货物进入荷台达港。”

路透社记者看到,25日共有三艘集装箱货轮靠岸。

也门政府一名官员说,允许普通商船进入荷台达港,是也门冲突各方构建互信的举措,旨在支持沙特阿拉伯同胡塞武装关于恢复停火协议的谈判。

胡塞武装2014年9月夺取也门首都萨那,后来占领南部地区。2015年3月,沙特牵头成立多国联军对胡塞武装发起军事行动。在联合国等方面支持下,也门政府与胡塞武装去年4月达成停火协议,同年10月2日,协议失效。

联合国也门问题特使汉斯·格伦德贝里今年1月向安理会汇报,尽管停火协议终止,“也门整体军事局势保持稳定”。

由于持续战乱,也门成为全球人道主义危机最严重国家之一,大量民众流离失所,大约2300万人依赖人道主义援助。

番茄涨价狠

英国比萨店被迫改配方

在英国伦敦一家超市,顾客走过印有番茄图案的墙贴。

据新华社电 由于市场番茄价格飙升、供应短缺,深受英国人欢迎的食物比萨饼可能被迫更改饼底酱料配方——用不了番茄酱底,只能改用蔬菜酱底或用只放乳酪的“白饼”。

英国《卫报》26日引述英国意大利厨师协会的话报道,过去一年中,每箱鲜番茄的价格由5英镑左右涨到了20英镑;番茄罐头的价格也翻了一番,从每箱15英镑涨到30英镑。

英国意大利厨师协会会长恩佐·奥利韦里说,会员餐厅通常从意大利、西班牙或摩洛哥进口番茄,但“到处都短缺”,当下情况对意大利餐厅来说“非常困难”,并且“看不到任何希望”。

奥利韦里说,一些餐厅只能修改菜单,供应不用番茄酱的比萨饼和意大利面。还有一些厨师尝试用奶酪、西葫芦和茄子等代替番茄做酱料。

番茄是英国近期蔬果短缺危机中受影响最严重的食材之一。英国政府将这一状况归咎于南欧和北非恶劣天气导致的减产。此外,高昂的电价也打击了英国温室番茄的生产。

英国政府安抚民众说,情况会在未来几周内好转,但前环境、食品与乡村事务大臣乔治·尤斯蒂斯26日说,番茄短缺的情况至少还要持续一个月。

门市出租
道外东直路毗邻太平公园,地铁公交均可到达,一类街道门市面积208.55m²,户型通透整洁明亮,套内面积大,举架高,可商服可办公详情面谈
13136669576

库房办公楼出租
香坊进乡街花卉市场附近,临近哈杜高速,周边有物流,独门独院办公楼1200m²,办公配套齐全,楼下是大厅楼上是12个房间,每个房间均有独立卫生间,库房1000m²,有动力电,有10多吨天吊详情面谈
18103697836

市区库房出租
南岗西大桥附近,通达街汉阳街,独门独院各种大小规格都有,24小时监控有保安巡逻,可进大车,无供暖详情面谈
13212901666

商服出租
房主直租!香坊区永泰城小区入口处,临内商服一楼使用78m²精装修,出门即是永泰城,超市及银行客流量大,适合小吃部、棋牌室、美容、库房、快递、加工厂、服装厂等价格低详情面谈
13945704506

厂房出租
道外区哈同公路西长林子小学对面,养鸡场院内,一共2000m²(厂房500m²,库房400m²),楼房公寓60m²,员工休息室60m²(库房不够段内可建库房),临街交通便利,可进大车,有水有动力电,有锅炉房,厂房办公室均有暖气自格。详情面谈
15045011979

独院独栋办公楼出租
香坊电碾路秀明路工业园区,独院独栋三层办公楼面积700m²现2-3层招租,集中供热上下水,环境好厕宿通透有办公桌椅,附近厂房仓储多,距永泰城几分钟交通便利,适合办公办学等月租6000元
13945674590

旅店出租出兑
道里人才市场附近紧邻中央大街步行街哈一百哈北站步行七八分钟繁华地段价格便宜17个房间可改项年租金3.3万面积200m²当日成交可优惠。
15004622024

幼儿园招聘
1.做饭阿姨一名,会做家常菜即可,早7:00-16:30,提供午餐,底薪+满勤+车补
地址:香坊区松海路恒大御景湾(哈慈附近)
2.另招聘幼师一名,上班时间早7:30-17:00,均双休日法定节假日休息,薪资待遇面议
胡园长:13796654589 两号微信同步
李园长:13613664253

厂房出租出售
生产工厂出租,道里机场路11公里处,二手车市场附近,机场高架桥下桥口100米左右,从群力转盘道到工厂一分钟路程,厂房共四层每层800m²,可单租或整租,有电梯货梯,地下水动力电,集中供热详情面谈
13359989567

厂房出售
道外区五星村距民主/水泥路出口800米处,厂房两层共2200m²,厂院1000m²,工业土地照,厂房宽敞明亮,临环城高速交通便利,独门独院有动力电,售390万详情面谈
13704845225

库房出租
道外区二商店南直小区对面,二环桥下,厂房上下两层2001m²有院,二楼有吊盘,可进大车交通便利,可整租可分租详情面谈
13936588851

厂房库房出租
道外区环城高速五星村出口,厂房1200m²有动力电,地面平整宽敞明亮,交通便利,适合工厂仓储等,价格低,详情面谈。
13936007262

库房出售
道外华南城福龙附近,距环城高速不到3公里长江路主干道,对过大型物流园,正临五十车产权库房,低龙产业园B栋库房建面770多m²举架9米,周围拆楼钢铁城高成4层使用2500多m²,最有3跨电梯一部集中供热24小时保安,售价面议详情面谈,可贷款全款随时更名过户
18646124500

厂房出租出售
平房北厂独门独院厂房2500m²,场地约10000m²,举架高可进大车,有动力电,停车场,视野开阔适合多种经营,物流仓储等可整租或分租详情面谈
15945997312

回收酒
哈尔滨市道外区光宇老酒钱币行
回收钱币、古币、像章,纪念章,古董,各种老物件。
13214618275 招聘:发单子宣传员
地址:哈尔滨市道外区嵩山路辽河小区14栋3单元2楼1号(住宅)

厂房出租
道外民主乡民富村后五棵树屯,紧邻道外城区与松花江边,交通便利大货路车辆出行方便,厂房加库房6000m²,可分租1000-6000m²,可整租,配备315动力电,适合工厂生产车间、仓储、加工、轻工业等详情面谈
18746077336

厂房场地出租
香坊电碾路花卉市场附近交通便利,靠北村村委,集门脸房1-2层厂房共1300多m²,有动力有水院。另有场地6000m²加两间办公用房出租
13904642618

门市租售
香坊古香街3号半地下473m²,适合办公,学校、洗浴、麻将馆等详情面谈
13836160808

抵账门市出售
红旗大街附近淮河路与嵩山路口,临街门市面积129.57m²有院100m²,正规手续住宅楼无税,临学校早市菜民密集,厅式独构前面开店后面居住,带装修直接使用年租8.5万,适合办公培训教育等多种经营售186.5万
13313688889

标准恒温库房出租
平房区北厂附近大型国有性质仓库500-30000m²可分租,24小时保安服务,物流仓储、装卸及运输业务可分包,可提供室内配送、省内全国配送物流业务,欢迎电商客户、快消客户、工厂客户作共赢,支持一件代发业务。详情面谈
13384501505

自建厂房出租
房主直租香坊孙家屯厂房面积400m²,住房、仓库、地下室+院子共计800m²,有动力电,有上下水,卫生间,交通便利进出车方便,详情面谈
13845118138

库房出租
房主直租香坊幸福核心位置临近路边交通便利,保温库房300m²举架6米,通体没有柱子,冬暖冷夏隔热,展览广告,灯光音响优先,其它仓储均可详情面谈
13104050068

写字楼出租
房主直租!开发区金展中心商圈,华鸿国际中心写字楼2101,2102,2103,面积分别为230m²,120m²,120m²,可整租可分租,室内宽敞明亮格局合理,视野开阔高品质物业,配套设施齐全详情面谈
15104629991

厂房出租
道里区老机场路交通便利占地5000m²,办公楼三层400余m²,车间2000m²,院子3000m²,有动力电500兆,可做仓库、生产,可长租可短租可分租,价格合理详情面谈
18846915678

厂房出租
香坊区哈同老道东长林子村,临近国道交通便利,厂房2700m²砖瓦结构,土地手续齐全设施完善,周边无邻居,适合中小型企业长期使用详情面谈
15084636888

厂房出租
道外区先锋路百菜村2000m²独院厂房,四层楼房(地上三层,半地下一层)两侧为平房,有会议室,食堂,员工宿舍,锅炉房,动力电,上下水,自来水免费,独院可进出10米大车交通方便,距传化物流300米。
13904505929

库房出租
道外区先锋路段,临近禧龙大市场交通便利,库房10000m²可分租详情面谈
15845002530

厂房出租
南岗区红旗乡附近交通便利厂房3000m²,有动力电、吊车,可做加工厂、仓储,物流等详情面谈
13946005262
18645088020

回收酒
哈尔滨市道外区光宇老酒钱币行
各种老酒,名酒,库存酒,安宫牛黄丸,冬虫夏草。
18746021389 招聘:发单子宣传员
地址:哈尔滨市道外区嵩山路辽河小区14栋3单元2楼1号(住宅)

综合信息分类专栏
广告刊登热线0451-59226999
受理地址:道里区民和街114号
敬告:本报所刊登信息不作为提供双方交易的法律依据,交易时请认真核实相关证照,谨慎付款;一切交易行为自行承担法律责任。

标准工业厂房出租
香坊幸福镇嘉河家独门独院,厂房框架结构。供暖、消防、动力电设施等齐全,装建筑手续证件齐全,院约2000m²,厂房及办公区域总面积4500余m²,一楼货梯口100m²(层高4.8米)二楼整层建面426m²,宽敞明亮可加装空调,用作医药仓储等详情面谈
13903650454

出租厂房
南岗区红旗乡交通便利,独门独院厂房2200m²,一共4000m²,有动力电有水井设施齐全,适合机械加工,仓库可分租,原是家具制造厂实木全屋定制设备齐全,详情面谈
13936284515

反战游行

当地时间25、26日,欧洲多地爆发大规模抗议活动,示威者要求当局停止向乌克兰继续输送武器,并呼吁俄罗斯和乌克兰进行和平谈判。

图为当地时间2月26日,法国民众在巴黎举行游行抗议活动。

据人民网