国际观察

日首相访G7五国 拉帮结派刷“存在”

日本首相岸田文雄(中)。

日本首相岸田文雄9日至15日对西方七国集团(G7)五个欧美成员国——法国、意大利、英国、加拿大和美国——进行了开年访问。其间,岸田文雄与英国首相苏纳克签署了有关双边防务与安全合作的《互惠准入协定》,实现其上任以来首次访美,与美总统拜登举行会谈并发表联合声明,宣扬所谓“印太战略”中的日美同盟的重要性。

然而,有日本学者指出,自去年12月日本出台新安保战略抛弃“专守防卫”原则以来,岸田政府一系列行为越来越引发亚洲近邻各国担忧和警惕。日本政府当务之急应将对美关系从“从属”转变到“自立”,与亚洲近邻国家开展开放的外交乃是日本安全保障之本。

岸田文雄与拜登。

绑定美国“战车”送“投名状”

岸田此行重点是13日举行的日美首脑会谈,这是其担任日本首相后首访华盛顿。他极为重视此次访问,访前做好了充分“准备”。去年12月,日本正式通过新版《国家安全保障战略》《国家防卫战略》和《防卫力量整备计划》三份安保政策文件,提出日本将致力于拥有所谓“反击能力”即“对敌基地攻击能力”等政策主张,并将在未来五年大幅增加军事开支,2023至2027财年防卫费总额将增至约43万亿日元。

分析人士指出,近年来,美国在亚太地区主导美日印澳“四边机制”,兜售“印太经济框架”,拉帮结派组“小圈子”、划分阵营。岸田政府上台以来,甘愿充当美国在亚太拓展霸权的“急先锋”,通过武装自己示好美国,同时倚美扩军备战,为实现自身“军事大国梦”做铺垫。

会谈中,日美双方不断渲染印太地区“面临最严峻和最复杂的安全环境”,岸田向拜登就日本安保政策转变进行解释说明,拜登则对日本提升防卫力并“历史性”地增加防卫预算之举大加“赞扬”。根据13日发表的联合声明,双方决定进一步强化日美同盟关系,除在军事安全领域,还要在经济事务上密切合作,确保在半导体等新兴技术领域保持优势地位。

日美首脑会谈前,两国外长与防长11日举行了“2+2”会议,宣扬要面对所谓共同的“最大战略挑战”,同意加强军事合作,确认就日本运用“反击能力”深化合作,推进自卫队和美军设施的共同使用,还同意将日美安保条约第五条的适用范围扩大到太空。

日本山口大学名誉教授纐缬厚说,日本政府按照美国意向放弃一直以来坚守的“专守防卫”原则,赤裸裸地转向“先发制人”战略,让亚洲邻国产生警惕。目前,日本国内不少人对岸田搭美国霸权主义“便车”的做法不满。

四处寻防务合作引担忧

日本是今年G7轮值主席,今年G7峰会将于5月在广岛举行。岸田访问G7五国,也是为了在峰会前同各方就乌克兰局势、粮食问题、核裁军、气候变化等一系列议题通气以获取支持。

自去年10月下旬以来,岸田内阁相继有4名大臣因丑闻辞职,内阁支持率持续下滑,加之前首相菅义伟近日就自民党内的派阀问题向岸田发难,岸田政府面临多重危机。在此背景下,岸田欲借日本任G7轮值主席以及当选联合国安理会非常任理事国并成为本月轮值主席之机,大力开展外交,拉帮结伙刷“存在感”,以保证今年G7广岛峰会成功召开,提振低迷的支持率。

值得注意的是,在此次访问中,已经抛弃“专守防卫”原则、彻底背离日本和平宪法理念的岸田政府,四处寻求与欧美国家加强防务与安全合作。例如在英国,岸田与苏纳克签署了旨在便利双边防务与安全合作的《互惠准入协定》。根据该协定,日英两国今后在实施舰船停泊、联合演习等合作时的手续被简化,两国军事合作有望更加活跃。

日本杏林大学教授刘迪认为,过去30年日本经济长期停滞,如果持续加大防务投入势必会引发一系列国内矛盾。因此,日本可能借助外力来增强其综合安保实力,包括在G7框架内撬动其他发达国家。

日本前外务省官员孙崎享在接受新华社记者采访时指出,当前日本经济形势并不乐观,大多数国民不赞成因为增加防务开支而增税或发行国债。

纐缬厚认为,日本政府当务之急应将对美关系从“从属”转变到“自立”,与亚洲邻国开展开放的外交,这才是日本安全保障之本。

(新华社东京1月15日电)

尼泊尔一客机坠毁

已致68人遇难 外籍乘客名单公布,未见中国籍乘客

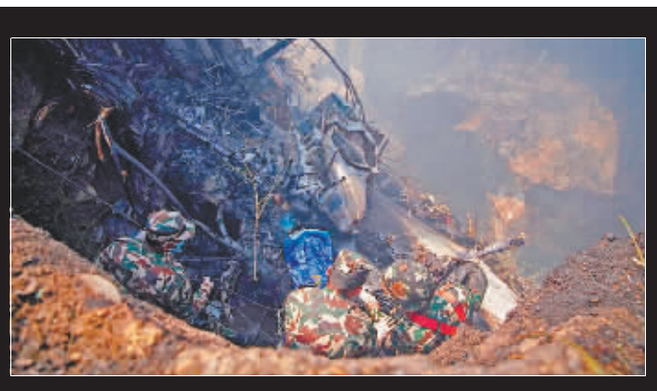

据新华社电 尼泊尔政府官员15日说,尼泊尔当天发生的客机坠毁事故遇难人数上升至68人,其中包括6名婴幼儿。目前搜救工作仍在持续。

尼泊尔雪人航空公司一架搭载72人的客机当天在尼中部博克拉地区坠毁。尼泊尔民航局发言人贾甘纳特·尼如拉告诉记者,目前已在飞机失事现场发现68具遗体。尼军方发言人克里希纳·普拉萨德·班达里表示,机体80%已被烧毁,搜救工作仍在继续。

博克拉所在卡斯基县官员说,客机坠毁在塞蒂河峡谷附近,救援人员当时发现3名幸存者并将他们送往当地医院救治。

根据尼泊尔民航局发布的声明,这架ATR—72客机当地时间当天上午10时30分从尼首都加德满都起飞前往博克拉,10时50分与地面失去联系。失事航班共搭载68名乘客和4名机组人员,其中包括15名外国人。这15名外国乘客中,5名是印度人、4名是俄罗斯人、2名是韩国人,其余4人分别来自澳大利亚、爱尔兰、阿根廷和法国。

加德满都特里布万国际机场总经理普雷姆·纳特·塔库尔在新闻发布会上说,飞机失事时博克拉的天气状况非常好。飞机坠毁前,飞行员也未报告技术故障。

尼内阁部长阿卜杜拉·汗说,尼内阁决定成立一个5人调查委员会对事故原因展开调查,并将16日定为全国哀悼日。

救援人员在尼泊尔博克拉地区的坠机现场工作。

关注俄乌冲突

英将援乌主战坦克 俄罗斯:将成靶子

“挑战者2”式主战坦克。

据新华社电 英国首相里希·苏纳克的办公室14日晚宣布,英国将向乌克兰提供14辆主战坦克及其他武器。俄罗斯驻英国大使馆随后回应,这些坦克将成为俄方打击目标。

据英国首相办公室声明,苏纳克14日早些时候与乌克兰总统弗拉基米尔·泽连斯基通电话,承诺将为乌克兰提供“额外支持”。声明说,英方将提供14辆英制“挑战者2”式主战坦克,定于数周内运达乌克兰;还将提供大约30门AS90型自行火炮,数天内开始培训乌方人员使用上述武器。

法新社报道,英国是首个向乌克兰提供西方制造主战坦克的西方国家。“挑战者2”式主战坦克自1994年起在英军服役,曾被部署至伊拉克等多个战场。

声明还披露,围绕援乌相关事务,英国外交大臣詹姆斯·克莱弗利将在今后数天访问美国和加拿大,国防大臣本·华莱士将访问爱沙尼亚和德国。更多英方援乌细节将于16日公布。

英国首相府发表声明前,泽连斯基表示,英方援助对乌方“重要”,相信“其他伙伴也会做出类似决定”。

德国、法国和美国先前表示将向乌克兰提供步兵战车或装甲侦察车。波兰总统安杰伊·杜达11日说,波兰打算向乌方提供“豹”式主战坦克。不过,“豹”式坦克由德国制造,波方需要获得德方同意才能交付给乌方,德国政坛目前对是否向乌方提供“豹”式坦克存在分歧。

14日早些时候,俄罗斯外交部发言人玛丽亚·扎哈罗娃宣布,由于英国政府对俄采取“激进敌对”方针,俄方将更多英国内阁成员和安全机构官员列入制裁名单,包括英国外交大臣克莱弗利和陆军参谋长帕特里克·桑德斯。

围绕英方最新军援,俄罗斯驻英国大使馆迅速回应,批评英方向乌方提供主战坦克的决定只会拖延冲突,同时显示“伦敦日益明显地卷入这场冲突”。

俄罗斯塔斯社报道,俄罗斯大使馆强调,英方提供的“挑战者2”坦克将成为俄方打击的“合法目标”。

环球时讯

拜登住所现更多保密文件

据新华社电 美国白宫14日说,在总统约瑟夫·拜登位于特拉华州威尔明顿的住所内发现了更多保密文件。

白宫法律顾问理查德·索伯14日发表声明说,拜登的私人律师11日夜在这间住所的一个房间内发现一页保密文件。由于拜登的私人律师没有阅读保密文件的相关许可,因而停止继续搜寻文件。索伯12日前往现场准备向司法部人员移交保密文件时,在剩余的材料中又发现了五页保密文件,司法部人员“立即接管了上述文件”。

索伯没有说明为何在事发两天后才公布上述情况。美国媒体本月早些时候披露,去年11月以来,拜登律师团队先后从拜登卸任美国副总统后在首都华盛顿使用过的一间私人办公室和他在威尔明顿住宅的车库和房间内发现一批保密文件,且已经通知了司法部。

拜登、白宫和司法部证实上述报道,但因没有及时公布消息受到质疑。

美国司法部长梅里克·加兰去年11月任命一名检察官做初步调查,本月12日指派特别检察官继续调查。

索伯14日重申,白宫将配合特别检察官的调查。

共和党人把拜登在私人场所存放保密文件与共和党籍前总统唐纳德·特朗普在住所存放密件相提并论,坚称要追查,已经着手在国会进行调查。

“为英国从事间谍活动”伊朗前副防长遭处决

据新华社电 伊朗司法机构下属平衡通讯社14日说,伊朗前国防部副部长阿里-礼萨·阿克巴里因“为英国从事间谍活动”被执行死刑。英国政府此前要求伊朗方面取消行刑。

阿克巴里1997年至2005年任副防长,辅助时任防长阿里·沙姆哈尼。后者现任伊朗国家最高安全委员会秘书。阿克巴里于2019年被捕,被控“为英国从事间谍活动”“危害国家安全”。

伊朗司法机构11日宣布阿克巴里被判处死刑。

起诉书显示,阿克巴里与英国秘密情报局,即军情六处合作,进行危害国家安全的间谍活动,在不同国家会见伊朗敌对国家情报官员,“对国家公共秩序造成了严重和广泛的破坏”。

平衡通讯社报道称,阿克巴里因间谍活动收受200多万美元。

按照伊朗情报部在其网站发布的声明说法,阿克巴里是军情六处在伊朗“最重要”的特工之一。他利用职务之便,渗透战略机构,收集敏感数据,并以特定方式把数据发给军情六处。

阿克巴里被判死刑的消息传出时,英国外交大臣詹姆斯·克莱弗利在社交媒体发文称,阿克巴里拥有英伊双重国籍,伊朗方面判处其死刑“出于政治动机”,他敦促伊方取消行刑,立即放人。

伊朗不承认双重国籍。

阿克巴里遭处决后,英国首相里希·苏纳克在社交媒体发文,批评伊朗方面此举“无情且懦弱”。克莱弗利则召见伊朗驻英代办,表示将作出回应。

伦敦枪击案致6人受伤 一女童伤势危重

法医和警察在英国伦敦发生枪击事件的现场工作。

据新华社电 英国首都伦敦14日发生一起枪击案,6人受伤,其中一名7岁女童伤势危重。

枪声当天下午在尤斯顿火车站附近一处教堂外响起。伦敦警察局说,初步调查显示,枪手从一辆行驶的汽车中向人群开枪。

教堂人员说,教堂当时在为去年11月相继离世的一对母女举行悼念仪式。仪式刚结束,人们开始离开,教堂外突然传出枪声。

一名附近居民看到现场民众尖叫着逃散。英国《卫报》援引参加悼念仪式人员的话报道,人们走出教堂准备放鸽子,一辆黑色汽车驶过,车内枪手朝人群开枪。

周边道路随即封闭。目前尚没有嫌疑人被捕,警方呼吁目击者提供线索。

6名伤者均为女性,包括两名未成年人。一名7岁女童14时许入院,仍未脱离生命危险,另一名12岁女童腿部受轻伤,经治疗后出院。

伦敦警方说,枪击事件“令人震惊”,警方已展开调查,将全力缉凶。

伦敦市长萨迪克汗表示正与警方保持联络,密切关注事态进展。

商铺出兑
店主直兑秋林里道斯熟食店!道里新阳路正街门市大门脸,面积60m²,门脸即是大型公交站台,交通便利客流量大客源充足,秋林里道斯品牌,日营业额可观转让费面议。
13946087873

生鲜超市招租
南岗哈西大街与武威街交口一类街道口,小区门口处居民3000户。前后门直达小区紧邻学校、广场公交站台,成熟小区密集,现将位招租:猪肉、鲜鱼海鲜、调食店、咸菜、拌菜、鸭货、熟食等!另有商品熟食门店摊位转让价面议!并招营业员若干人工资4000-5000元包吃住,年龄45岁以内女士优先详情面谈
13936170246

写字间出售
南岗两用!房主直售南岗区哈西大街439号辰能金座使用85m²,周边商场、大型饭店、宜家、万达、成熟社区等功能,有地铁,免费停车场,房子装修好,拎包入住售88万(包大税)详情面谈
15004547575

厂房出售
香坊哈成路道边交通便利,独门独院,占地3800m²厂房2000m²,一层厂房有吊车,80千瓦变压器,售480万详情面谈
13945132001、13503650538

门市出租
道里上海街繁华地段门市使用310m²,周边商场、银行环绕,成熟社区客流量大,适合多种经营详情面谈
13703618970

写字楼出售
道里群力君康大厦写字楼196m²,周边配套齐全,租金率高售390万!另:江北保利水韵长滩别墅279m²售410万!详情面谈
18545010999

写字楼出售
南岗和兴路商圈繁华地带,和兴国大厦写字楼260m²,四方格局,附近多家银行,紧邻地铁站公交站,一梯一户,一户一层,售255万详情面谈
13244618888

门市出售
房主直售16.9万,紧邻平房周家大市场繁华商圈,临街近小区,后门直通小区可吃住,面积68m²精装修,可经营超市能办执照,适合各种经营网红、私人会所、美容美发、休闲活动室、洗车等后续费用商谈详情面谈
18246145404