“90后”温州小伙儿对冰城一见钟情,拍下爆款视频、画下百幅城市“肖像”——

我爱哈尔滨,她哪哪都好看!

本报记者 高云

“90后”温州小伙儿林书美说,“哈尔滨是我的‘女朋友’!”他为“挚爱女友”画下百幅水彩肖像,中央大街、音乐公园、索菲亚教堂、哈三中……哈尔滨的建筑、山水、美食都在他的画笔下熠熠生辉。虽然不是在冰城长大,但他对这里魂牵梦萦,一次次跨越千里“回家”。

谈论起这座城市,林书美就像是一个盲目的爱人,“你可以永远相信哈尔滨,她哪哪都好看!”

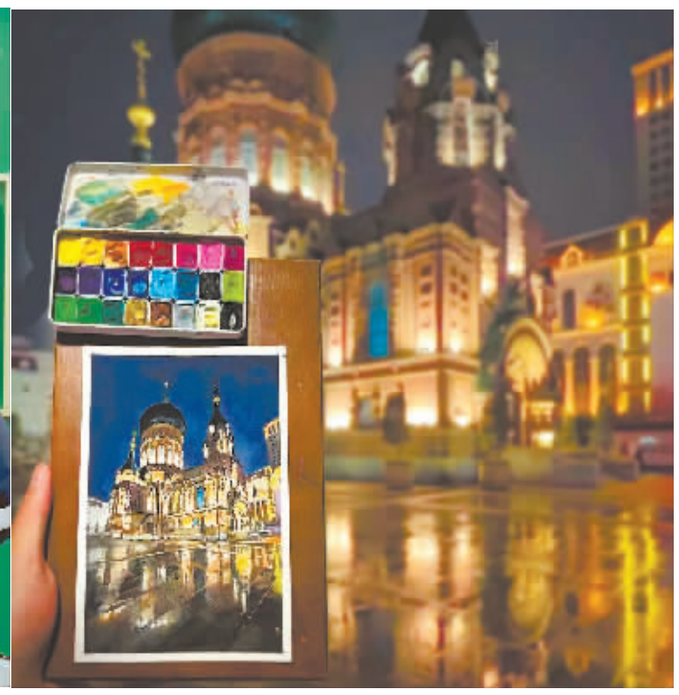

林书美创作百余幅水彩画记录大美哈尔滨。

辞职搞创作 游戏原画师成为自由画家

林书美曾经在上海游戏公司做原画师,工作稳定、收入不菲,但热爱艺术的他无法接受创作灵感在日复一日的重复中消磨殆尽。2020年,他任性地辞职了,背起画箱纵情山水,到处写生。他把上海的法国梧桐、南京古城的荷花、青岛的海滨广场都绘成了一幅幅水彩画,久违的灵感回来了。

林书美的爱人小徐很支持他,还鼓励他把作品分享到网上。短视频账号“是美术的美”开设一个多月就吸引了不少热爱艺术的粉丝,他的写生视频也成了小爆款。

“重度社恐”的林书美不再孤独地一个人创作,画画变成了一种交流,在大家的鼓励下,他画过了青岛、杭州、重庆、大连、天津,脚步越走越远。

爱上这座城 冰城有温暖治愈的力量

有人说,不管是爱一个地方,还是爱上一个人,对方一定有能温暖、治愈你的力量,哈尔滨对于林书美也许就是这样的存在。2021年10月,林书美对哈尔滨“一见钟情”。那时,哈尔滨遭遇罕见冻雨灾害,一夜间城市的欧式建筑披上了银装,万物被冰凌包裹,冰雪覆盖的树挂低垂……这让在南方长大的林书美既为城市痛心,又惊艳不已,他形容遭遇灾害后的哈尔滨有种庄严之美,“就像带刺的玫瑰”。

北国风光让他痴迷,索性在中央大街附近住了下来。20多天里,林书美穿梭在哈尔滨的大街小巷——索菲亚教堂厚重的历史、哈尔滨大剧院的流线型建筑、穿越时光的中华巴洛克……不管是地标建筑、网红景点,还是街头一瞥,他见一处爱一处。他每天在寒风中裹着毯子写生,在视频里一惊一乍地和粉丝们分享,“这也太漂亮了!”“简直能拍电视剧了!”“这是巴黎吗?”

林书美彻底爱上了哈尔滨。他觉得这里与他生活过的所有地方截然不同,哈尔滨人热情幽默,还有锅包肉、铁锅炖这些菜量大得惊人的本地美食都让他喜欢。

第一次在索菲亚教堂门口画画,一位大妈大着嗓门跟他说:“别坐地上,凉!”林书美一愣,异乡陌生人的关心让他顿感温暖。他说,每次街头写生总有热情的哈尔滨人驻足,老人和孩子几乎全员“社牛”,他们会特别直接地大声赞美,好奇地问东问西。“重度社恐”的林书美从最开始的害羞到逐渐习惯,“有人夸奖当然很开心。”

作品成爆款 他变成了“灵魂哈尔滨人”

他在哈尔滨画画的系列视频播放量迅速破百万人次,一大批龙江粉丝常在评论区留言“你把哈尔滨画得太美了”。林书美说,东北粉丝是最热情的,他发现自己在不知不觉地“东北化”,想念哈尔滨的时候就吃一瓶黄桃罐头。2022年8月,他回到了心中的“第二故乡”,下车第一件事就吃了一顿铁锅炖。

夏天的哈尔滨生机勃勃,像美丽又浪漫的姑娘。为了助力哈尔滨战“疫”,他专门画了守护家园的“大白”们,为哈尔滨加油。

2022年10月,他第三次“回家”。前阵子,他去了一直心心念念的冰雪大世界工地,看着工人顶风冒雪拉冰建设,林书美在雪地上写下了“我爱哈尔滨”,用视频告诉粉丝们,“连严寒都可以战胜,还有什么能难倒我们!”

他不再是一个外地来的画画视频博主,而是一个“灵魂哈尔滨人”,每天对人夸耀自家的好,老鼎丰的点心、同合居的丸子、比旧金山还美的松花江落日、写生时帮他挡风的热心市民……他不厌其烦地用视频分享哈尔滨生活的点点滴滴。

现在林书美已经为哈尔滨画了100多幅水彩“肖像画”,冰城系列视频播放破千万人次。他还应粉丝要求把作品做成了一套12张的纪念画册,一上架就迅速卖断货了。林书美说,与哈尔滨的缘分是人生中最美好的经历,“这次我要在哈尔滨多住一阵子,等冰雪大世界建成了,好好感受一下千里冰封万里雪飘的北国风光。”

爱心企业情暖一线

道外区一线工作者获赠60万元慰问物资

本报讯(侯军 王旭 记者 杜菲菲)寒冷冬日,暖心慰问。12月13日,爱心企业向道外区捐赠卫生日用品、艾灸制品、面制食品等总计60万元的慰问物资,这些物资将分批次有序送至道外区广大医护人员、社区工作者、青年志愿者、环卫工人身边。

据了解,慰问物资由云南铠药有限公司、哈尔滨薪火国际供应链有限公司联合捐赠。哈尔滨薪火国际供应链有限公司负责人表示,今年4月落户道外区以来,在道外区企投局及相关部门的全力支持下,企业落地生根,尤其是电商业务实现了快速增长。此次联合云南铠药有限公司捐赠,希望为道外区一线工作者送去问候,今后,企业将立足实际、发挥优势,积极履行社会责任,助力道外区振兴发展、打造宜居幸福城区。

愿做温暖的“志愿红”

——记爱建志愿服务队志愿者麻会梓

本报讯(记者 杜菲菲)规范佩戴口罩指南、疫情防控小知识、加强个人防护……打开道里区爱建社区辖区的居民微信群,麻会梓所发的疫情防控提醒温暖陪伴着居民朋友们。作为爱建志愿服务队的志愿者,自2013年以来,麻会梓的身影活跃在辖区环保宣传、政策宣讲、文明城市创建、关爱老年人等各项主题志愿服务活动中,她用实际行动弘扬志愿精神。

尤其是在疫情防控中,既是社区工作人员,又是志愿者的麻会梓冲锋在前,团结带领居民志愿者合力守护“大家园”。她十分关注辖区独居老年人等特殊群体,联合其他志愿者根据老年人所需配送生活物资,用心用情做好服务。2021年9月疫情期间,她负责支援小区核酸采样点的防控。每天清晨,她会义务当“司机”,将顺路的同事、志愿者一一送至各自防控点位。在她所负责的防控点位现场维持秩序,通过微信群实时告知采样点现场人员情况、宣讲政策……身着志愿“红马甲”的她总是在忙碌着。

“穿上‘红马甲’,就扛起了一份责任。”麻会梓说,在志愿服务的道路上,她要永不止步,做好一件件力所能及的小事、平凡事,成为一名始终发光发热、令人温暖的“志愿红”。

文明冰城 榜样力量 志愿服务

关于中国·哈尔滨国际农业博览中心项目选房顺序公示的通知

为了做好中国·哈尔滨国际农业博览中心项目被征收居民回迁选房工作,根据《征收补偿方案》第十三条之规定:“被征收人产权调换房屋选层定号,以被征收人缴纳购房款的顺序号及搬家顺序号之和除以2由小到大排序;不需缴纳购房款的,交款顺序号为“0”;被征收人缴纳购房款的顺序号及搬家顺序号之和相等的,搬家顺序号靠前的列先;选择建筑面积40平方米保障户型的,只按被征收人搬家顺序号排序,进行公开自选房号。”我局已按规定完成选房顺序的排序工作。现定于2022年12月14日至2022年12月15日对被征收居民选房顺序进行公示,内容如下:

被征收居民选房顺序核对表

姓名	验收单号	验收时间	交款序号	交款时间	选房顺序号	选择户型 40m²	50m²	60m²	70m²	80m²	90m²	100m²	110m²	120m²	备注
万晓强	1	2014.5.17	0		1								1		
万晓光	2	2014.5.17	0		2								1		
万钧	3	2014.5.17	0		3					1	1				
岳同起岳翠莲	4	2014.5.17	0		4				3						
马聪	8	2014.5.17	0		5						3	1			
焦延亭	14	2014.5.17	0		6	1			2			2			
岳同河	13	2014.5.17	2	2014/5/30 8:42:20	7			1		1					
张东升	17	2014.5.17	1	2014/5/29 15:30:20	8			1	1	1			1		
岳同起	6	2014.5.17	14	2014/6/1 10:19:18	9				1			1			
焦宗绪	22	2014.5.17	0		10		1	1					1		
顾笑秋	11	2014.5.17	16	2014/6/4 12:07:32	11									2	
岳治文	28	2014.5.17	0		12				1						
李秀英	29	2014.5.17	0		13				1						
岳端福	30	2014.5.17	0		14	1			1	1					
焦治春	20	2014.5.17	12	2014/5/31 14:15:35	15		1	1					1		
何景贵	33	2014.5.17	0		16				2		1				
岳同树	36	2014.5.17	0		17					1					
岳同树	38	2014.5.17	0		18		1		1						
何景贵	39	2014.5.17	0		19				1						
岳同树	35	2014.5.17	5	2014/5/30 15:48:44	20							1			
岳志强	24	2014.5.17	17	2014/6/5 8:44:40	21			1		1					
岳同树	37	2014.5.17	4	2014/5/30 15:44:19	22			1							
丁桂云	32	2014.5.17	10	2014/5/31 11:27:26	23			1							
张桂梅	43	2014.5.18	0		24						1	1			
付桂英	26	2014.5.17	18	2014/6/5 12:02:07	25		2	1							
刘伯青	44	2014.5.18	0		26				1						
岳同海	12	2014.5.17	33	2014/6/10 14:38:44	27				1	1					
刘伯青	45	2014.5.18	0		28			1							
王正业	46	2014.5.18	0		29			3	1						
王文孝	47	2014.5.19	0		30						1			2	
王馨怡	49	2014.5.18	0		31			1							
岳志春	40	2014.5.18	11	2014/5/31 13:24:13	32		2			1					
岳树甫	51	2014.5.18	0		33		1	2		2					
徐小至	54	2014.5.18	0		34		1	6		2					
牛枝峰	56	2014.5.18	0		35								1		
张桂梅	42	2014.5.18	15	2014/6/1	36			1							
范兆强	58	2014.5.18	0		37		2	1		1				1	
王铭兰	60	2014.5.18	0		38			2							
张作昊张淑芬	61	2014.5.18	0		39					2					
张淑华	62	2014.5.18	0		40					1					
曾秀全	64	2014.5.18	0		41			1		1	1	1	1		
单既裕	69	2014.5.18	0		42				2						
单亦俊	70	2014.5.18	0		43			1				1			
单既奎	71	2014.5.18	0		44				3			1			
王铭兰	63	2014.5.18	9	2014/5/31 11:20:54	45				1						
张海燕	74	2014.5.18	0		46					1		1			
岳同河	75	2014.5.18	0		47					1					
藏敬文	55	2014.5.18	24	2014/6/8 9:57:49	48								1		
牛枝峰	86	2014.5.18	0		49				2	1					
单亦俊	68	2014.5.18	19	2014/6/6 15:46:46	50		1	4							
张久福	88	2014.5.18	0		51		1			2					
万桂昕	57	2014.5.18	34	2014/6/11 12:40:08	52			1					1		
岳忠哲	92	2014.5.18	0		53									1	
岳忠哲	92	2014.5.18	0		54			1		2					
邱树森	93	2014.5.18	0		55				1	3		2			
郭孝和	96	2014.5.18	0		56				1	1		1			
马玉美	52	2014.5.18	47	2014/6/20	57	1									
岳同君	79	2014.5.18	21	2014/6/7 09:07:16	58					2					
岳治水	81	2014.5.18	20	2014/6/7 08:59:46	59			1	1	1					
岳同臣	82	2014.5.18	22	2014/6/7 09:13:35	60			1	1						
张泽民	105	2014.5.18	0		61				2			1			
藏敬文	85	2014.5.18	24	2014/6/8 9:57:49	62					1		1			
岳同莲	102	2014.5.18	13	2014/5/31 14:32:50	63		1	1	1						
王兆宇	116	2014.5.18	0		64		1	1							
王崇镜	114	2014.5.18	3	2014/5/30 13:45:16	65		1								
王崇锐	112	2014.5.18	6	2014/5/31 11:10:02	66								1		
岳桂云	118	2014.5.18	0		67			1	3	1					
王崇锐	111	2014.5.18	8	2014/5/31 11:12:02	68				1						
方荣庭	120	2014.5.19	0		69				2						
万桂昕	87	2014.5.18	34	2014/6/11 12:40:08	70				1	1					
岳忠荣	121	2014.5.19	0		71		1	1		1					
岳明亮	122	2014.5.19	0		72		1	1				1			
彭玉英刘居才(已故)	77	2014.5.18	48	2014/6/21 08:53:02	73		4		1	1					
岳端福	31	2014.5.17	97	2022/11/2	74				1					1	
张久喜	103	2014.5.18	25	2014/6/8 11:05:15	75			2							
赵金凤	107	2014.5.18	26	2014/6/9 11:26:36	76		2								
石海滨石秀娟	109	2014.5.18	27	2014/6/9 11:33:15	77		1	1	1	1					
焦瑞花	139	2014.5.19	0		78		2		1	1		1			
那立杰范佳琪	140	2014.5.19	0		79		1	1							
邱桂梅	67	2014.5.18	74	2015/2/6 10:31:37	80						1	1			
张尤迪(张蒙蒙)	89	2014.5.18	52	2014/7/3 11:09:53	81		1		1						
方杰	67	2014.5.18	75	2015/2/6 10:33:16	82			1		2					
彭连香(张来吉)	76	2014.5.18	70	2014/9/1 14:30:01	83		1					2			
焦绪增	146	2014.5.19	0		84		2		2	2					
郭顺民	97	2014.5.18	51	2014/6/26	85		1		2						
焦绪河	148	2014.5.19	0		86				3			2			
岳同花	151	2014.5.19	0		87		1	1							
焦宗进	152	2014.5.19	0		88			1	2	2	3				
吕树森	125	2014.5.19	28	2014/6/9 14:21:13	89					2			1		
王超	115	2014.5.18	39	2014/6/14 15:43:13	90					1					
吕兆斌	127	2014.5.19	29	2014/6/9 14:26:57	91		3								
焦绪富	157	2014.5.19	0		92			2	2	2					
谭传安	137	2014.5.19	23	2014/6/7 13:36:44	93				1	1					
岳治斌	98	2014.5.18	65	2014/7/23 11:12:26	94		2					1			
岳同有	99	2014.5.18	64	2014/7/23 11:09:05	95		1								
张团强(刘学昌)	164	2014.5.19	0		96			1	1	1	1				
吕连修(吕成/许允芳)	133	2014.5.19	32	2014/6/10 12:58:55	97				2					1	
岳佳欣	100	2014.5.18	66	2014/7/23 12:05:34	98				2	2					
吕晶	135	2014.5.19	31	2014/6/10 12:50:23	99							1			
岳同顺	101	2014.5.18	67	2014/7/23 12:11:43	100				2						
赵自信	177	2014.5.19	0		101							1	1		
单亦利	178	2014.5.20	0		102			3	1						
苏桂荣	179	2014.5.20	0		103		1		1						
王全书	181	2014.5.20	0		104				2		1				
范会柱	142	2014.5.19	42	2014/6/17 9:37:08	105				2						
张成文	184	2014.5.20	0		106			4							
单亦宝	188	2014.5.20	0		107			2	1		1	1			
单亦平	189	2014.5.20	0		108		1			2				1	
单亦太	193	2014.5.20	0		109		1		2	2				1	
周见生	197	2014.5.20	0		110					2					
王治英	130	2014.5.19	68	2014/8/5	111		2		2				1		
宋雁	160	2014.5.19	38	2014/6/14 08:39:33	112						1				
刘锡海	168	2014.5.19	30	2014/6/10 8:46:36	113			1		1		1		1	
韩同新	166	2014.5.19	36	2014/6/12 16:08:28	114	1	1		1						
韩兆平	167	2014.5.19	37	2014/6/13 09:24:14	115			1	1						
张瑞芹岳林松岳忠梅	204	2014.6.04	0		116			1		1		1		1	
岳忠喜	207	2014.6.04	0		117		1								
岳同祥	208	2014.6.05	0		118				2						
岳淑梅	174	2014.5.19	35	2014/6/12 11:54:12	119				3	1		2			
刘宏达	210	2014.6.5	0		120			1	2						
彭德森	211	2014.6.5	0		121				2			1			
郭秋华	212	2014.6.5	0		122			1			1	1			
邱正起	213	2014.6.7	0		123			5	2	2		2		2	
张立民	170	2014.5.19	45	2014/6/18 12:10:40	124				2						
张立新	172	2014.5.19	44	2014/6/18 12:04:16	125		1			1		1			
邱正起	216	2014.6.7	0		126				1			1			
张安祥	144	2014.5.19	73	2014/10/17 13:10:29	127		2		1		2				
邱正弘	217	2014.6.7	0		128			2		2		1			
邱新才邱新秀(邱述发)	218	2014.6.7	0		129				1	2					
张春萍	219	2014.6.7	0		130				3	1					
王廷花	161	2014.5.19	62	2014/7/20 11:39:07	131			2	1						
岳治喜	162	2014.5.19	61	2014/7/20 11:29:49	132		1		1						
杨书学	182	2014.5.20	41	2014/6/16 12:47:42	133			1	3						
岳同海	163	2014.5.19	63	2014/7/20 11:45:21	134		1								
李树宝	230	2014.6.10	0		135		1		2			1			
夏文平	185	2014.5.20	46	2014/6/20 9:52:55	136			2							
董欣董越	234	2014.6.11	0		137							2			
高中岳	235	2014.6.11	0		138							2			
冯玉霞	239	2014.6.12	0		139		3		1						
刘少辉	198	2014.5.21	43	2014/6/18 8:59:37	140				1			1			
方荣庭(方树源)	242	2014.6.21	0		141		1			2					
陈桂香(黄波)	243	2014.6.24	0		142			1		2		2			
李桂芳	245	2014.6.24	0		143					1				1	
彭秀芬	246	2014.6.26	0		144				2	1					
刘海龙	248	2014.6.26	0		145		1		1				1		
娄连荣	200	2014.5.21	50	2014/6/26 09:27:25	146		1				1				
翟茂盛翟茂莲	202	2014.5.21	49	2014/6/21 16:40:42	147			1	1						
石立芝	252	2014.6.27	0		148		1			2					
顾连群(吕桂珍顾秀琴)	254	2014.6.27	0		149					4					
顾连生(顾秀琴)	255	2014.6.27	0		150		1			1					
孙佶民	201	2014.5.21	55	2014/7/6 11:36:24	151		1		1						
单既增	187	2014.5.20	76	2015/4/21	152			1				1			
石相凤	266	2014.9.18	0		153				2	1					
石磊	267	2014.9.18	0		154		1	3							
管尊礼	276	2014.12.2	0		155		1			2					
岳治顺	209	2014.6.5	69	2014/8/15 13:18:32	156		2	2							
范兆勇	278	2014.9.18	0		157				1			1			
范兆英	278	2014.9.8	0		158				1	1					
尹桂贤	226	2014.6.9	53	2014/7/3 14:34:55	159				2	2					
王利	241	2014.6.14	40	2014/6/15 11:50:10	160		2								
于凤清(范爱贞)	287	2014.5.27	0		161				1						
于树贵	288	2014.5.27	0		162			1	1	1		1			
丁改杰(张泽松)	236	2014.6.11	56	2014/7/9 15:04:16	163						1	1			
陈振萍	237	2014.6.11	59	2014/7/16 15:57:19	164		1		2	2					
刘宗义	203	2014.5.22	96	2022/10/26	165			1							
刘海滨	250	2014.6.26	57	2014/7/14 12:20:44	166				1				1		
石淑华	253	2014.6.27	54	2014/7/6	167		1								
邱树江	313	2014.5.26	0		168							3			
寇炳志	315	2015.8.3	0		169				1	1					
岳同友	316	2014.6.1	0		170			1	1						按已认定的搬迁顺序号
岳同军	316	2014.6.1	0		171					2					按已认定的搬迁顺序号
张宇	316	2014.6.1	0		172						1				按已认定的搬迁顺序号
岳治元	316	2014.6.1	0		173					1		1			按已认定的搬迁顺序号
刘玉芝	261	2014.7.14	58	2014/7/15 13:44:44	174					1			1		
王靖明	262	2014.7.14	60	2014/7/17 12:13:17	175		1								
赵志昌	264	2014.9.10	71	2014/9/16 10:36:33	176				2	2					
石相美	265	2014.9.18	72	2014/9/23 8:52:22	177				1	1		1			
张泽学	258	2014.7.3	80	2016/2/20 杨桂梅	178		2	2			2				
管金文	276	2014.12.2	79	2016/1/28	179					3					
于树富	290	2014.5.27	77	2015/6/23	180			2		1		1			
方树先	282	2014.5.22	89	2022/10/13	181		1					1			
王崇刚	279	2014.5.21	95	2022/10/25	182			1				1			
方春清	283	2014.5.22	91	2022/10/13	183							1			
方树刚	284	2014.5.22	90	2022/10/13	184							1			
单既福	308	2014.5.20	78	2015/8/27	185			1	1	1					
岳金安	316	2014.6.1	81	2018/3/6 14:00	186				1			1			按已认定的搬迁顺序号
岳同起	316	2014.6.1	82	2018/3/7 10:00	187				1			1			按已认定的搬迁顺序号
季亭	316	2014.6.1	83	2018/3/7 10:05	188					1					按已认定的搬迁顺序号
岳治利	316	2014.6.1	84	2018/3/12 10:28	189				1	1					按已认定的搬迁顺序号
娄司泽	307	2014.6.8	94	2022/10/25	190					3					
岳治家	316	2014.6.1	85	2018/3/12 10:32	191					1					按已认定的搬迁顺序号
岳治金	316	2014.6.1	86	2018/3/12 10:32	192				1			1			按已认定的搬迁顺序号
张冉欣	317	2014.6.20	88	2021/8/31	193								1		
任朋胜	318	2014.6.20	87	2021/8/30	194						1				
焦延增	319	2014.7.1	93	2022/10/18	195		1		2						
焦洪海	322	2014.7.1	92	2022/10/18	196			1	1	2					

选房顺序号在报纸公示的同时,并在选房办公室(南岗区民建路10号梧桐语小区一层门市)现场公示,因疫情原因不进行现场咨询,如对公示内容有异议,可在2022年12月16日至2022年12月17日进行电话咨询,上午9:00-11:30,下午13:30-15:30。咨询电话:18103673197。特此通知。

哈尔滨市南岗区城市更新局
中国·哈尔滨国际农业博览中心征地征收现场指挥部
2022年12月14日