■关注乌克兰局势

欲向欧输气,乌克兰想“顶替”俄罗斯?

在刚刚过去的周末,俄罗斯以压缩机维护为由,宣布无限期关闭对欧洲的天然气输送。欧洲方面则计划对俄石油进行限价。至此,俄欧已在煤炭、石油和天然气领域全面开启博弈。

除了澳大利亚、美国、挪威、土耳其等供应商迅速抢占俄罗斯留下的空白市场,深陷俄乌冲突的乌克兰近来也“自告奋勇”,愿意在这个特殊时候向深陷能源危机的欧洲各国伸出“援助之手”。

乌克兰天然气设施。

乌克兰频频示好

“乌克兰拥有欧洲最大的地下天然气储存设施。由于俄罗斯供气不可靠且天然气市场不稳定,乌克兰可以向欧洲伙伴提供可储存超过300亿立方米天然气的储存设施,帮助欧洲国家把他们的天然气储存在乌克兰,形成欧洲国家的天然气储备。”乌克兰总理什米加尔如此表示。

不仅愿意提供存储设施,乌克兰国家石油天然气公司还希望通过为欧洲输气,缓解欧洲当前的燃眉之急。该公司董事会主席尤里·维特连科表示,乌克兰计划加大国内的天然气产量,同时探索使用更多的可再生能源,在明年的用气高峰来临前向欧洲提供急需的天然气。

根据乌克兰天然气传输系统公司数据,2021年乌克兰天然气总产量为136.7亿立方米。而去年,俄罗斯向欧洲提供了至少1550亿立方米的天然气。尽管输气量差距悬殊,但维特连科认为,如果能引入足够的西方资本和技术,乌克兰有能力在天然气市场中“替代”俄罗斯。

有分析指出,在俄乌冲突前,乌克兰其实一直在致力于提高国内的天然气产量,但收效甚微,鉴于当前乌克兰75%的天然气生产设施处于冲突前线,因此,乌克兰要在当下提高天然气产量是“不可能完成的任务”。

欧洲陷“气短”焦虑

此前,欧盟要求各成员国在11月1日前将天然气储气量填充至总容量的80%。数据显示,目前欧盟最大经济体德国的填充水平为84%,法国、意大利的填充水平分别为92%和82%。但奥地利、匈牙利、保加利亚、拉脱维亚等国仍未达到80%的及格线。

分析认为,在北溪—1天然气供应保持在零的情况下,估计西欧天然气市场可以在215-230欧元/兆瓦时的价格区间内实现平衡,这取决于欧洲后续储气速度能有多快。鉴于天然气供应紧张,不能排除今年冬天欧洲多国的非必要行业会被强制限气,甚至是根据天气情况滚动断气。

不仅仅是欧洲,其实乌克兰的天然气库存能力也不容乐观。去年供暖季,乌克兰国内的天然气存储总量仅为194亿立方米。今年早些时候,乌克兰政府为乌克兰国家石油天然气公司立下的储气目标为至少190亿立方米。但乌克兰天然气传输系统公司截至9月1日的数据显示,该国的天然气库存仅为130亿立方米。

经济学人智库(EIU)欧洲区域部主任霍伊表示,自2015年克里米亚冲突后,乌克兰就不再直接向俄罗斯购买天然气,转而间接从欧洲进口俄罗斯天然气。“但是,鉴于俄罗斯当前对欧洲的断供,乌克兰肯定难以完成今冬的储气目标。”

动态

俄永久禁止25名美公民入境

■俄外交部5日发表声明说,美国商务部长雷蒙多和数位商务部副部长在此次被制裁名单上。美国政府破坏俄美关系、加剧对抗,俄方将对这些敌对行动予以坚决回击。

■据塔斯社报道,陪同国际原子能机构专家团的俄方专家5日表示,除两名驻留在扎波罗热核电站的专家外,专家团主要成员当天离开了核电站。

■据俄罗斯法律信息网5日发布的文件,俄罗斯停止履行与日本签署的关于日本原住民免签前往南千岛群岛(日方称北方四岛)的协议。日本此前表示计划继续对俄施加制裁。

■据俄罗斯媒体5日援引俄总统新闻秘书佩斯科夫的话报道,俄总统普京责成政府为自愿参加特别军事行动者提供工作保障。这些人员当前的工作会得到保留,同时还可享受长假。

■俄罗斯国防部发言人科纳申科夫5日通报说,俄军再次挫败乌克兰武装部队在尼古拉耶夫—克里沃罗格方向的进攻。俄军还打击了哈尔科夫州等地区的6处乌军指挥所;摧毁了尼古拉耶夫州的两处乌军仓库。仓库中存有1500余枚多管火箭炮炮弹。

■乌克兰国家通讯社5日援引顿涅茨克地区军事部门负责人的话报道,目前乌方在该地区控制着约45%的土地。俄军试图在巴赫穆特等关键方向发动进攻,但未获成功。

扎波罗热核电站。

综合新华社、中新网

环球时讯

确保“公正”

美法官同意特朗普请求,“搜家”后司法部调查或放缓

据新华社电 美国一名联邦法官5日同意前总统唐纳德·特朗普所提请求:任命一名独立专员审查联邦调查局(FBI)人员8月从特朗普在佛罗里达州的住所海湖庄园查获的物件。

依据佛罗里达南区联邦地区法院法官艾琳·坎农的这项法庭命令,美国司法部和特朗普律师团队应在9日前联合提交一份独立专员人选名单。

这名独立专员将负责审查FBI查获物件中的个人物品、文件,其中受律师与客户保密特权或行政特权保护的材料将被剔除出来,或将不能用于司法部后续调查。另外,其中一些个人信息文件日后可能归还特朗普。

8月8日,受命于司法部,FBI突击搜查海湖庄园并从庄园带走33箱物品,共有超过1.1万份文件或照片,其中100余份标有密级,18份为最高级别的“绝密”文件。

特朗普否认有不当行为,指责搜查出于政治目的,主张任命独立专员审查FBI从他住所带走的物件。

坎农解释道,她认为特朗普的请求有说服力,因为“原告作为美国前总统”,蒙受了住所被搜查的“耻辱”,“未来(检方)任何基于查获物件做出的起诉”,将对他造成“名誉上的损害”。此外,如果特朗普无法取回关联其重大个人利益的文件,可能面临“不可挽回的伤害”。

坎农在法庭命令中写道,人们不愿看到刑事调查和诉讼受制约,但是在当前这种前所未有的情形下,法庭认为需要一个短期暂停,让中立的第三方来审查,以确保“司法公正”的程序受到充分保障。

美国司法部发言人5日说,目前尚不清楚司法部会否上诉。该部反对设立独立专员,认为这将减缓调查进程。

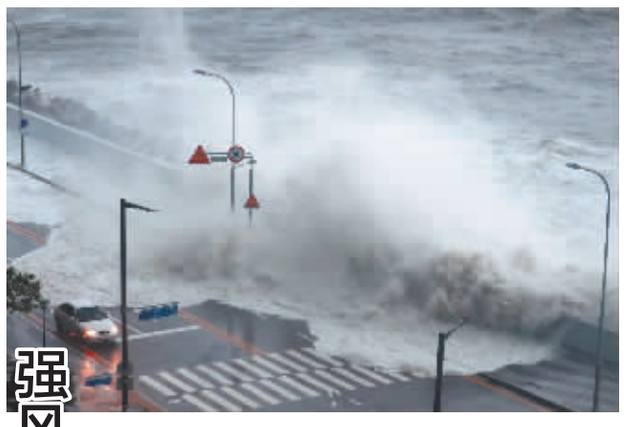

强风来袭

这是9月6日在韩国釜山拍摄的强风带来的巨浪。

今年第11号台风“轩岚诺”6日4时50分许从庆尚南道巨济市一带登陆韩国,目前已造成2人死亡、10人失踪,多地道路、房屋和耕地受损。

新华社发

林火燃烧

近日,巴西首都遭林火侵袭。图为9月5日在巴西首都巴西利亚的国家公园拍摄的林火。

新华社发

环球热点

心有不甘?

约翰逊发表告别演说,对被迫离开唐宁街10号表不满

当地时间9月6日早上,约翰逊在唐宁街10号发表他作为首相的最后一次演讲。

约翰逊在告别演说开始时,强调了他作为首相的成就,包括英国脱欧、新冠疫情期间的疫苗投放、俄乌冲突中向乌克兰提供早期武器、新冠肺炎疫情后的经济复苏等政策。

此外,约翰逊还对被迫离开唐宁街10号表示不满,称在这场政府“接力赛”中,他们“中途改变了规则”。

接着,约翰逊将自己比喻为一个已完成任务的助推火箭,“我现在将轻轻地重新进入大气层,以不可见的方式落在太平洋上某个遥远而模糊的角落里。”他说,将为即将上任的政府提供“最热烈的支持”。

演讲结束后,约翰逊乘车离开唐宁街,前往苏格兰觐见英国女王。

今年7月,约翰逊因一系列丑闻宣布辞职。英国议会下院保守党籍议员团体“1922委员会”主席格雷厄姆·布雷迪9月5日宣布,特拉斯当选英国保守党党首,将接任英国首相。

离开唐宁街,约翰逊要去哪?

当地时间9月5日,英国外交大臣特拉斯赢得英国保守党党首选举,这意味着她将成为英国新一任首相。与此同时,约翰逊离开唐宁街10号。

这位曾乐于打破规则,从小就梦想成为“世界之王”的男人,会就此淡出政治舞台还是会卷土重来?

综合人民网、中新网

可能性一 干老本行赚大钱?

约翰逊的传记作者吉姆森说,约翰逊“不是那种会去乡下,为当地教会做很多好事,过着默默无闻的生活的人。”

在从政之前,约翰逊曾是一名收入颇丰的记者。英国广播公司(BBC)称,约翰逊曾为英国《每日电讯报》撰写每周专栏,年薪为27.5万英镑。BBC预测,各大媒体可能会为了竞争约翰逊而引发一场“竞购战”。

有预测称,约翰逊可能会被邀请撰写回忆录,这对他来说是一笔有保障的收入。文学经纪人表示,如果约翰逊写一本关于他执政时期的书,可能会获得“超过100万英镑”的报酬。

此外,前首相们赚大钱的方法之一就是公开演讲。BBC指出,“约翰逊的喜剧天赋,使他在获得权力之前就成为饭后巡回演出的宠儿。”约翰逊没有担任政府职务时,他为一家银行和一家媒体集团做了两场演讲,获得了超过16万英镑的报酬。

约翰逊的前助理李斯特也曾表示,“毫无疑问,他(约翰逊)会进行大量的写作和演讲。”

可能性二 或东山再起?

约翰逊很早就宣称,他的人生志向是成为“世界之王”。英国《金融时报》指出,虽然约翰逊将于6日退出唐宁街,但很少有人相信他将悄悄地淡出政治舞台。

约翰逊的盟友认为,作为保守党后座议员,凭借众多媒体平台和在党内活动人士中强大的基础,他将继续对英国政治施加巨大影响。

李斯特5日称,人们不应认为约翰逊就此出局,暗示约翰逊虽被迫下台,有朝一日仍可能重返高位。

伦敦玛丽女王大学政治学教授贝尔表示,不能排除约翰逊回归的可能性,但他认为,保守党必须“非常绝望”。

是选择赚钱还是东山再起?许多声音认为,这对约翰逊来说,可能是道多选题。

“他从来不是一个非此即彼的人,他是一个鱼与熊掌兼得的人”,吉姆森说。贝尔对此表示赞同,“政治竞选、东山再起和赚钱可以齐头并进。”

不过,约翰逊历来就是英国政坛上的特色人物,常有各种反传统、破规矩的言行,一头金色乱发是他的个人标志。约翰逊最终的选择,也只有他自己知道答案。

国网黑龙江省电力有限公司哈尔滨市双城区供电分公司关于撤销供电所营业厅的公告

尊敬的用电客户:

为整合服务资源,提高服务质效,推进乡镇供电所“末端融合”,积极打造“全能型”乡镇供电所。针对乡镇供电所及供电区域的结构特点,自2022年11月1日起正式对国网黑龙江省电力有限公司哈尔滨市双城区供电分公司联兴、青岭、幸福、公正、永胜、水泉、农丰、朝阳、乐群、跃进、单城、临江、前进、金城、同心、希勤、城镇、韩甸、万龙、杏山、对面城、东官、团结、周家、闫家岗共25个供电营业厅撤销关闭,停止办理线下用电业务,现将信息公告如下:需要交费的用电客户可通过网上国网APP、微信、支付宝、电e宝等交费渠道交纳电费,需要开具电子发票的用户可通过网上国网、电e宝进行下载打印。如需现场办理业务的客户可到双城区新兴路117号国网双城区供电分公司营业厅办理。请各位用电客户悉知,由此给您带来的不便请谅解!

特此公告

国网黑龙江省电力有限公司
哈尔滨市双城区供电分公司
2022年9月7日

厂房土地出售
阿城区民丰水库附近,距平房区10公里,距哈市10公里,距阿城区10公里,合法建设用地,土地6000m²厂房760m²,合同使用年限50年可以续签,详情面谈
13703685555

厂房场地出租出售
双城区农丰镇双丰村村口公路旁,场地5400m²厂房1300m²,院内水泥地面还有一块耕地,集体建设用地手续齐全价面议
13804617435

门市出售
南岗船舶商城后身极乐寺对面,繁华旅游区客流量大,双面大门脸,使用面积130m²一层70m²后面20m²地下40m²,门面有100m²庭子可摆20米4顶经营店家酒店,住宅底层可展摆,文昌节省六十万税费,丰裕18万售380万可谈
13359874488

黑龙江省德兆农业科技有限公司
我公司有高钙液体肥1300余吨出售,价格面议。联系人:路福鑫
电话:13946092536
香坊区电碳路44号

厂房出租出售
道里榆树乡三岔村紧邻高速公路交通便利,临街独门独院,院内一个钢结构厂房800m²上下2层,一个独栋结构1000m²可做厂房,办公室,宿舍上下2层,动力电50千瓦上下水,电井,大院1500m²,前后门可进大车详情面谈
15804611256

厂房土地出售
哈尔滨五常市牛家镇附近占地10388m²,厂房三个(可翻新,可重建,电有电权)土地空间大,可做养殖或其他等,售180万详情面谈
李女士 15946040408

度假山庄出售
哈市茶县香炉山风景区韩对面,距景区几百米,门前主道直通景区独门独院占地4000m²左右房屋654m²左右(20多间客房,歌舞厅,大小餐厅,浴室等)养鱼池,温火区,小茶园,适合各人休闲度假或开办度假村旅游山庄等项目,详情面谈
13903617713

库房出租
道外东棵街3000m²暖库和部分冷库,可整租或分租,详情面谈
13644570688

厂房出租出售
哈尔滨市南岗区红旗乡,东升村徐家屯院3500m²,厂房1000m²,温室两栋各300m²,动力电80千瓦,年租金5万,出售价格160万可谈,
13836177531

厂房出售
香坊哈成路道边交通便利,独门独院,占地3800m²厂房2000m²,一栋厂房有吊车,80千瓦变压器,售480万详情面谈
13945132001、13503650538

厂房场地出售
道里机场高速/绕城高速附近距太平机场3公里,原太平镇3公里,临近主路,厂房场地5000m²,有动力电,电机井,院内耕种面积6亩地,适合大小型加工厂,交通便利手续齐全售120万
18545531110

厂房出租
道里机场高速/绕城高速附近厂房1000m²,有上下水,动力电,供暖锅炉,适合做库房,厂房、冷库、修配厂等详情面谈
13845000591

写字楼出租
南岗学府四道街肿瘤医院附近,黑大写字楼100m²,纯办公可注册公司,层高4米,进屋就能办公,使用300m²,6个办公室,可分租可整租,单价1元/m²/天,详情面谈
18345036509

厂房出售
江北利民开发区紧邻江北中环,904所,绕城高速,离市区十几分钟,厂房938m²,80WK动力电,有集体土地使用证,集体土地房屋所有权证,厂房前后水泥路交通便利售200万
13903607940

房屋出售
道外周边交通便利,房屋带院占地1300m²左右,房屋建面100m²左右,旁边偏房30m²,车库可做库房50-60m²左右,后院有个房屋30m²,独门独院有围墙可进大车,适老人移居南方售65万
13654553579

厂房出售
道外区五星村内,紧邻绕城高速五星立交桥,交通便利独门独院,厂房2层共2200m²,厂院1000m²,工业土地照,厂房宽敞明亮动力电,售390万
13704845225

厂房出租
道外区民主镇新国村独门独院,办公区130m²,厂房面积700m²左右,院500多m²左右,有动力电,交通方便不扰民!
18686866555

厂房出售
奇坊南直路与公滨路交口(新一中巨舟)奇坊街17号紧邻公滨路,地铁口,交通便利进车方便独门独院证照齐全,占地1118.2m²厂房870m²举架3.6米,动地270m²,有10个卷帘门,集中供热上下水动力电使压器,设备齐全拎包即用,适合小型工厂公司物流汽修等售价1180万
18646553457

厂房出租
松北区庙台子火车站附近,厂房800m²两层,动力电上下水,室内卫生间!另有100m²厂房出租
18745777918

厂房出租
江北利民开发区赵家收费站旁,独门独院共3处厂房各3618m²,2148m²,4837m²,办公楼800m²,场地10000m²,举架8米,带动力电,可安天吊,交通便利适合加工厂、公司等详情面谈
18845726655

综合信息分类专栏
广告刊登热线0451-59226999 受理地址:道里区民和街114号
敬告:本报所刊登信息不作为提供双方交易的法律依据,交易时请认真核实相关证照,谨慎付款;一切交易行为自行承担法律责任。