曝光 美在叙空袭致64名平民死亡

美媒称,军方一开始就知晓此事却一直隐瞒

2019年3月18日,叙利亚代尔祖尔省巴古兹镇,极端组织“伊斯兰国”据点,一架美军F-15E战斗机突然向一大群妇女和儿童投下炸弹。爆炸轰鸣、烟雾升腾……少数人幸存,跌跌撞撞地逃命,却遭另一架美军战机投弹,其中大多数丧命。

这是美国《纽约时报》在本月13日报道中,根据美军知情人员回忆重现的场景。经过数月调查,这家媒体曝光:美军2019年那次空袭致死64名平民,美国军方一开始就知晓这起事件,却一直隐瞒。

挂满炸弹的F—15战斗机。

1 狡辩

设于卡塔尔乌代德空军基地的美军联合空中作战中心负责指挥美国及其盟国在叙利亚、阿富汗等国的空军行动。一名2019年在那里服役的美军人员回忆,作战中心人员当时通过无人机实时拍摄的视频目睹了上述空袭全过程,目瞪口呆。

两名看过作战中心内部系统聊天记录的军人说,一名人员当时问道:“谁投的弹?”另一人回复:“我们刚刚向50名妇女儿童投了弹。”

当年初步评估判断,大约70人在这场连环空袭中死亡。美军官员第一时间得知这一情况。

然而,直到《纽约时报》本周将其调查结果发给美国中央司令部,美国军方才首次公开承认这起空袭的存在。

中央司令部13日发表声明称,这起空袭系“正当自卫”,致死80人,美军确认其中16人为“伊斯兰国”成员、4人为平民,不能确认其余60人中有多少平民,因为空袭视频中“可见多名妇女和至少一名儿童拿着武器”。

2 “战争罪”

中央司令部称,就这起事件,美军“根据自己的证据做了内部报告和调查,对无意造成的(平民)丧生承担全部责任”。

然而,美国军方唯一完成的调查竟是发起这次空袭的部队所做。《纽约时报》调查发现,这是美军一支机密部队,名为“9号特遣部队”,在叙利亚开展行动。

这起事件一名重要线索人物是美国空军律师迪安·科尔萨克。他当年在联合空中作战中心服役,负责判断空袭的合法性。《纽约时报》获取了科尔萨克发给国会参议院军事委员会的电子邮件。

据邮件记述,那起空袭发生几分钟后,科尔萨克被作战中心空军情报官员叫去做评估,他查看空袭视频等信息后向其长官报告:这起空袭可能犯了战争罪,按照规定,应接受独立、深入的调查。

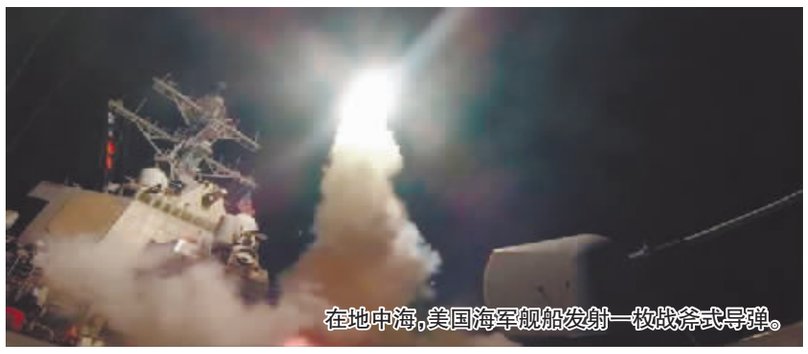
在地中海,美国海军舰船发射一枚战斧式导弹。

科尔萨克后来反复劝说长官和空军刑事调查员启动调查,但遭拒绝,于是向国防部监察长办公室报告。然而,空袭发生两年后,科尔萨克仍未见到国防部监察长办公室有调查的迹象。他转而向参议院军事委员会发送电子邮件。

“发这封邮件,我将自己置于受军方报复的极大危险中,”他在邮件中写道,“美军高级官员故意并有组织地回避这起蓄意的空袭行动。”

他还写道,死亡人数“令人震惊”,军方没有按自身规定报告和调查这起空袭。

3 掩盖

事件另一名线索人物是曾在国防部监察长办公室任评估员的吉恩·泰特。

泰特在不谈涉密信息的前提下告诉《纽约时报》,当年国防部监察长办公室一个4人小组负责调研美军在叙利亚致死平民的报告流程,他是小组成员,巴古兹镇那起空袭在调查之列。

查看那起空袭的视频并向科尔萨克了解情况后,这个小组向上级报告:这起空袭犯下战争罪的说法“极可信”。

然而,涉及这起空袭的调查很快遭遇军方内部阻力,2020年完成的调研报告经过包括中央司令部在内的逐级审批,最终所有涉及这起空袭的内容被删除。

泰特说,“领导层似乎一心想掩盖这件事。没人想跟这事扯上关系”,他当时批评军方不作为,结果遭解职。

《纽约时报》说,这是美军与极端组织“伊斯兰国”作战期间致死平民人数最多的事件之一,而美国军方在每个环节动手脚:美国主导的多国联军用推土机清理了空袭现场,平民死亡人数被淡化,调查报告被拖延、删改、加密。

这家媒体评述,美国政府将其对“伊斯兰国”的空袭描绘为美军历史上“最精准、最人道”的轰炸行动,宣称对每一起平民伤亡报告都加以调查并公开调查结果,形成了“问责模式的典范”,然而,这起空袭和美国军方的层层掩盖浮出水面,呈现给世人的是另一回事。

据《纽约时报》报道,这起空袭次日,民间观察人士来到现场,看到“成堆”的妇女儿童尸体,拍下照片留证。一家人权组织发布照片,称这是“可怕的屠杀”。(新华社北京11月15日电)

环球时讯

俄罗斯

将向印度交付首套S-400防空系统

2019年5月9日,在俄罗斯莫斯科举行的胜利日阅兵式上,S—400防空导弹系统通过红场,接受检阅。 新华社发

新华社北京11月15日电 俄罗斯联邦军事技术合作局局长德米特里·舒加耶夫14日宣布,俄罗斯已开始向印度交付S-400型防空导弹系统。

据俄罗斯国际文传电讯社报道,舒加耶夫当天在出席阿拉伯联合酋长国迪拜航空展期间说,首套S-400型防空系统将在年底前运抵印度。

俄罗斯和印度2018年签署合同,印方向俄方订购5套S-400远程地对空导弹系统,合同价值55亿美元。

路透社分析,俄制S-400系统交货意味着印度可能面临美国制裁。美国以国内法《以制裁反击美国敌人法》为依据,寻求制裁与俄罗斯、伊朗和朝鲜开展军事技术合作的第三国。

印度政府自认同美国、俄罗斯都是战略合作伙伴,不会有事。但美国政府告知印方,不可能获得《以制裁反击美国敌人法》豁免。

美国去年以购买S-400防空系统为由制裁同为北大西洋公约组织成员国的土耳其。土耳其2017年与俄罗斯签订采购合同,美国多次警告土耳其不要购买,声称这一俄制武器系统对北约构成安全威胁。俄方2019年起开始交付,美国随后把土耳其“踢出”美国主导、多国参与的F-35型隐形战斗机研发和生产项目。

俄罗斯表示愿意帮助土耳其研发先进战机。不过,舒加耶夫说,双方“尚在谈判阶段”。

英国

发生汽车爆炸事件 反恐警察介入调查

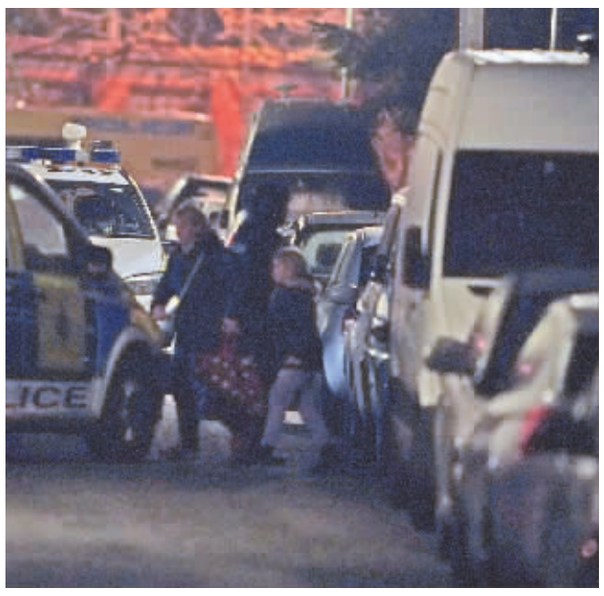
11月14日,警察在利物浦发生汽车爆炸后撤离群众。 新华社发

新华社伦敦11月14日电 英国西北部港口城市利物浦14日发生一起汽车爆炸事件,造成1人死亡、1人受伤。英国反恐警察已介入调查并逮捕3人。

英国警方证实,当地时间14日11时左右,一辆出租车在利物浦市中心一家医院外发生爆炸,造成乘客死亡、出租车司机受伤。伤者被送往医院接受救治,没有生命危险。

事发后,救护车和消防员赶赴现场,警方在医院周围设置警戒线,并对爆炸原因展开调查。

警方表示,此次汽车爆炸尚未被定性为“恐怖事件”,但出于谨慎考虑,英国反恐警察已介入并领导此次调查。目前,警方依据反恐法逮捕3名年龄在21岁至29岁的男子。

遭遇新冠“寒冬” 欧洲多国防疫重收紧

11月11日,人们在德国路德维希堡一家商场内的疫苗接种点排队接种新冠疫苗。 新华社发

欧洲多国入冬后遭遇新一轮新冠疫情反弹。世界卫生组织警告,欧洲已经再度成为疫情“震中”。奥地利政府自15日起要求未接种新冠疫苗人群“非必要不得外出”。德国、法国、英国等也纷纷收紧疫情防控措施。

奥地利政府14日宣布,自15日零时起针对未接种新冠疫苗者实施出行禁令,有效期初定10天。禁令适用于未取得新冠疫苗接种证明或新冠感染康复证明的12岁及以上群体,涉及奥地利890万总人口中的大约200万人。上述群体除工作、买菜等满足基本生活需求的活动以及接种疫苗外不得外出。12岁以下儿童不受限,因为国家未批准该年龄段人群接种新冠疫苗。

按照奥地利内政部长卡尔·内哈默的说法,警方将上街巡查,对违规者处以最高1450欧元(约合10598元人民币)罚款。

奥地利过去一周单日新增确诊病例连创新高,住院患者激增,重症监护床位告急。该国14日报告新增确诊病例11552例,比一周前的数字增加近3000例;新增死亡病例17例。据美联社报道,奥地利7天平均每10万人新增确诊病例、即7天感染率为775.5例,而邻国德国的7天感染率为289例。

奥地利约65%的人口完成新冠疫苗全程接种,接种率为西欧地区国家第二低。

德国也面临严峻疫情。德国疾控机构罗伯特·科赫研究所14日报告全国新增确诊病例33498例;7天感染率为289例,再创新高;接受重症监护的新冠患者逾3000人,比两周前增加大约1000人。

由于疫情反弹,德国政府自13日起重新向公民提供免费新冠病毒快速检测。

据德新社报道,德国劳工部已经着手制定规则,再次要求雇主允许员工居家办公。一份草案显示,除关键岗位以外,雇主应向雇员提供居家办公的选择,而雇员如无特殊理由,应接受居家办公。德国先前实施的居家办公规定6月底到期。

德国新增确诊和死亡病例自10月中旬以来急剧攀升,巴登-符滕堡州、黑森州和勃兰登堡州的卫生部长13日呼吁延长全国防疫紧急状态。联邦政府近几日将与全国16个州的州长开会,讨论防疫新规。

德国迄今大约67.5%人口已完成新冠疫苗全程接种,接种速度近期放缓。

重症监护医师克里斯蒂安·卡拉扬尼季斯告诉柏林勃兰登堡广播电台,新冠重症监护病患中“绝大部分”没有接种疫苗,“眼下实在是时间紧迫”。

其他欧洲国家也在收紧防疫措施。法国政府要求自15日起所有小学生必须戴口罩。此前,一些地区已经要求学龄前儿童戴口罩。

英国《泰晤士报》报道,英国政府预计15日批准将疫苗“加强针”计划实施范围扩大至50岁以下人群,避免冬季感染率上升。

(综合新华社电)

嗓子不舒服 来颗金嗓子
疏风清热 解毒利咽 芳香辟秽
公司香港上市 股票代码:06896.HK
广西金嗓子有限责任公司 广西金嗓子集团
广房场地出租 松北乐业镇莘子村新建钢结构厂房建面1502m²高度7.9米,距202国道2公里距哈尔滨新区5公里,交通便利适合工厂或仓储等。另村部院里建设用地2000m²寻求共赢合作!详情面谈 18945631877
暖库门市办公楼出租 道外先锋路化工路大院110000m²暖库100-1000m²常温库100-2000m²,门市80-200m²办公室15-100m²,有动力电食堂24小时保安无死角巡控,交通便利可进大车设施齐全,适合物流工厂仓储等可实地考察 18746058588
门市出售 双城区金融国际门市613m²,环境好位置好!适合宾馆,学校,餐饮;售600万可更名过户;广告勿扰! 13351818888
快餐店出兑 南岗龙江街营业中品牌连锁快餐店170m²,客源稳定周围社区配套成熟紧邻医大一院,儿童公园多个商城学校写字楼,外卖订单量大扣点低,设备齐全接手即营业可改项,因用钱低兑详情面谈 18545103877
二楼商铺出租 南岗哈工大学校门口附近,费新街和工建街交口,餐饮娱乐一条街,紧邻工大楚校,招待所,居民学生密集,面积120m²可独立开门也可走一楼门营业可改项,因用钱低兑详情面谈 15204604840
综合信息分类专栏 广告刊登热线0451-59226999 受理地址:道里区民和街114号 敬告:本报所刊登信息不作为提供双方交易的法律依据,交易时请认真核实相关证照,谨慎付款;一切交易行为自行承担法律责任。
饭店出兑 道里地德里街78号使用面积80m²,整体出兑年房费4万,邻哈站、人才市场,附近有工地小区密集,距中央大街七八分钟车程,兑价面议 18580355187
厂房出租 宾西开发区紧邻国道,厂房面积3000m²,举架檐高8米,办公楼面积1200m²,315动力电,可整租或分租一半 13904814620
房主直租商铺 南岗河沟街耿林商圈,临十七中学儿童公园,多个写字楼环绕,临街门市91m²大门脸格局板正,适合多种经营,正规手续齐全,可注册公司诚心出租电话联系 13725413827
抵账门市出售 红旗大街附近淮河路与富山路口,临街门市面积129.57m²有院100m²,正规手续住宅照无税,临学校早市居民密集,厅式结构前面开店后面居住,带瓷砖真砖使用年租10万,适合办公培训机构等多种经营售200万 13313688889
快餐店出兑 阅江路与泰山路口正街面积100m²七年老店,周边成熟小区密集会展南圃,辐射5栋写字楼,逸逸格局门脸落地窗可任意间隔,四点客多年租15万房主好,适合多种餐饮因稀力有限30万出兑,进店勿扰员工顾客 18246113567
快递出兑 南岗福顺尚都临街门市韵达快递、兔喜快递铭佑面积80m²,位置好合作多家快递,到件1000+发件60+可提升,紧邻凯德广场地铁站旁,年轻人居多需求大可实地考察 18345195250
办公楼门市出租 房主直租无中介,道里机场路6号交通便利,一层门市100m²左右,可双面展露举架4米,有8-10台停车位,适合新车二手车等项目!另本院办公楼三层总面积500多m²,带暖气上下水及公共设施!本楼二层办公室总面积260m²左右,并回购每间60m²上下水,适合各种经营详情面谈 13946183716
标准厂房出租 江北利民开发区北京路北宏巷,厂区总12000m²,厂房库房78*40m²和63*49m²共6200m²,举架9米11米,3层办公楼600m²(厂房库房办公楼共6800m²)有250动力电上下水,可安5吨天吊独门独院大车进出方便,可供要手续齐全整体出租详情面谈 13603639504
门市出售 哈西繁华地段涧桥西畔复旦街正街门市,建面70m²举架4.9米隔断成2层使用130m²,现租给网吧好地段租金可观,因个人原因265万出售可谈,私产无抵押可贷款 17766555556
车库出售 香坊王兆街龙鑫家园5号楼2号车库,车库面积83.35m²能停3辆车,可做仓库或商业均可,有下水商49中很近售60万详情面谈 15603608697
商铺出租 香坊迎台街恒大御景湾门市面积600m²,小区住户六千户人口密集,原培训学校带装修,适合办公、健身房、幼儿园等项目 18646180101
土地厂房出售 双城五家街道跃三环20余公里,土地正规手续独房产权2000来m²,厂房300多m²新建别墅200多m²四室两厅两卫,装护饮不锈网,房屋有不动产权证!精装修当时过户,500m²商混地面一亩地地400米菜园,正南向主家镇中心可置换给房车换!看好不是农村宅基地! 15545544455
厂房出租 香坊紧邻江南中环路,长江路华南城福龙大市场,成高子高速口,交通便利环境好,面积4000m²(厂房、工人宿舍、办公室)还有1900m²帝相,详情面谈 13936620178
仓买店出兑 王岗阳光家园北区二期A2栋,营业中盈利店,建筑92m²年租2.8万食3个月房费,可加项接手即营业,因孩子上学无人看管价面议 17645029718 微信同步
商铺出租 道里机场路国际汽车城对面,绿地中央广场商铺6米大门脸240m²共三层,后门通小区,小区密集商户多客流量大,适合多种经营!另谢力新三中对面中海某学天下每街商铺二层共100m²出售,直通小区院里,手续齐全适合多种经营详情面谈 15304655223
宠物店出兑 南岗南兴街经营两年面积150m²,固定客多会员可承接,寄养修剪,食物用品,软水新风系统烘干设备齐全,精装修接手即营业也可经营奶茶甜品美容美甲,含一年房费兑价面议 18545159067
超市出兑 松北万达华园小区门口位置,入住6557户回头客多,后门直通小区院里,现经营超市生鲜利润可观,房租低接手即营业,共三层300m²一层超市、二层库房三层自己住,三层可出租能办照,可实地考察 18804634959
厂房出租 香坊红星村教堂附近厂房750m²,一层举架4.5米大集装箱能进去,有动力电上下水,取暖设备食堂办公室等齐全,交通便利适合小工厂仓储等 13936585198
土地出售 道外区曲路屯附近,四环以内,长江路边御湖一号东侧,面积20000m²土地出售,有正规手续,价格面议。电话:13313692220
肉食品厂转让厂房出售 道里长岭湖景区,邻机场高速、哈双路、环城高速。厂区独门独院占地12000m²左右,各类手续证件齐全,德国进口设备齐全,可转让可出售厂房场地,工业用地,证照齐全。详情面谈 13836149888
门市出租 道里区大民兴街与通达街交口处附近(商业大学斜对面)有地下室商服房一处,建筑面积180m²,适合多种经营,现出租。广告勿扰 13845064606
黑龙江乾庆法律咨询服务有限公司 会计、消防、工程 0451-59069222 本公司主营代理记账;财务咨询;税务服务;代理代办服务;建设工程资质法律咨询;消防验收备案法律咨询;消防器材销售等服务
火锅便利店出兑 道里工农大街漫步巴黎繁华地段面积80m²,小区密集客源稳定,带院可以种各种蔬菜,开业2年公司供货,自采货都可以13万出兑 15804634656
多个商铺出租 道里大发市场康安路民众小区一层底商,5个商铺出租建筑近100m²,使用65m²左右均是厅式,举架4米面宽5米,适合各种经营租金面议 13904805140 18645037778
超市摊位出租 文成街与文林街口,面积840m²大门脸面宽28米,周边小区密集客流大客源充足,现有项目经租:豆制品,海鲜,烘焙,熟食,蔬菜,牛羊肉,切面,糕点,烤鸭,鸡杂,休闲食品,干果,手抓饼,配钥匙等,可自带项目欢迎实地考察价格便宜。另招营业员 18845049378
豆腐坊出兑 年营业额两百万以上,纯利润在四十到五十万,可整着流水订单,因身体不选精力不足,恐痛出兑或合作,无实力非诚勿扰,可实地考察(可教技术拓展市场半个月) 17766553090、17766551501
厂房出租 道里群力东湖路副8号独立院落。厂房一1300m²毛坯,厂房二1300m²2层简装有暖气,两套均有消防、大厕、水电、电梯货梯车位充足,可做办公培训机构,物流仓储,小型加工厂等详情面谈 18945991111、18845181111
库房出租 200-800m²,9米举架,三个独立大门能进集装箱,17米挂车。地址:禧龙市场 电话:13125918000
标准厂房出租 松北中源大道高科路399号,松北交警支队对面,紧邻洪恒国际商品交易中心,大型企业、医院等,面积1200m²为四层厂房的第二层,电采暖,带动力电上下水,交通便利正规手续详情面谈 13804578380
综合信息分类专栏 广告刊登热线0451-59226999 受理地址:道里区民和街114号 敬告:本报所刊登信息不作为提供双方交易的法律依据,交易时请认真核实相关证照,谨慎付款;一切交易行为自行承担法律责任。